# AFS G (6000 PSI)

Фланец с резба SAE, BSP

## Свойства

| | |
|---|---|
| **Тип налягане** | 6000 psi |
| **Стандарт** | SAE J 518 C<br>ISO 6162 |
| **Модификация** | права |
| **Конструкция** | заварен фланец SAE |
| **Закрепване** | резбови отвор |
| **Обем на доставката** | само фланец |
| **Материал** | S355J2G3 (ST52.3) |
| **Повърхностно защитно покритие** | с черно омасляване |



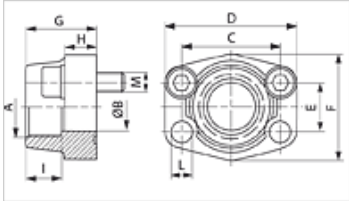


## Указание

Посоченото максимално работно налягане се отнася за фланеца! Действителното работно налягане се определя от тръбата (дебелина на стената) както и от качествата на тръбата!
Препоръчителните болтове са посочени в колонки M (метр) или M (не стаб).

## Артикул

| Обозначение | PB 10.9 (bar) | Конструктивен размер | A | Ø B (mm) | C (mm) | D (mm) | E (mm) | F (mm) | G (mm) | H (mm) | L (mm) | M метр. | M не стаб. |
|---|---|---|---|---|---|---|---|---|---|---|---|---|---|
| **AFS 401 G 1/2** | 400 | 1/2" | G 1/2" -14 | 13 | 40,5 | 54 | 18,2 | 46 | 36 | 16 | 9 | M 8 x 30 | 5/16" x 1.1/4" |
| **AFS 401 G 3/8** | 400 | 1/2" | G 3/8" -19 | 13 | 40,5 | 54 | 18,2 | 46 | 36 | 16 | 9 | M 8 x 30 | 5/16" x 1.1/4" |
| **AFS 402 G 1/2** | 400 | 3/4" | G 1/2" -14 | 13 | 50,8 | 71 | 23,8 | 55 | 35 | 21 | 11 | M 10 x 35 | 3/8" x 1.1/2" |
| **AFS 402 G 3/4** | 400 | 3/4" | G 3/4" -14 | 19 | 50,8 | 71 | 23,8 | 55 | 35 | 21 | 11 | M 10 x 35 | 3/8" x 1.1/2" |
| **AFS 403 G 3/4** | 400 | 1" | G 3/4" -14 | 19 | 57,2 | 81 | 27,8 | 65 | 42 | 25 | 13 | M 12 x 45 | 7/16" x 1.3/4" |
| **AFS 403 G 1** | 400 | 1" | G 1" -11 | 25 | 57,2 | 81 | 27,8 | 65 | 42 | 25 | 13 | M 12 x 45 | 7/16" x 1.3/4" |
| **AFS 404 G 1** | 400 | 1.1/4" | G 1" -11 | 25 | 66,7 | 95 | 31,8 | 78 | 45 | 27 | *1 | M 14 x 45 | 1/2" x 1.3/4" |
| **AFS 404 G 1 1/4** | 400 | 1.1/4" | G 1,1/4" -11 | 32 | 66,7 | 95 | 31,8 | 78 | 45 | 27 | *1 | M 14 x 45 | 1/2" x 1.3/4" |
| **AFS 405 G 1 1/4** | 400 | 1.1/2" | G 1,1/4" -11 | 32 | 79,4 | 112 | 36,5 | 94 | 50 | 30 | 17 | M 16 x 50 | 5/8" x 2" |
| **AFS 405 G 1 1/2** | 400 | 1.1/2" | G 1,1/2" -11 | 38 | 79,4 | 112 | 36,5 | 94 | 50 | 30 | 17 | M 16 x 50 | 5/8" x 2" |
| **AFS 406 G 1 1/2** | 400 | 2" | G 1,1/2" -11 | 38 | 96,8 | 134 | 44,5 | 114 | 65 | 37 | 21 | M 20 x 65 | 3/4" x 2.1/2" |
| **AFS 406 G 2** | 400 | 2" | G 2" -11 | 51 | 96,8 | 134 | 44,5 | 114 | 65 | 37 | 21 | M 20 x 65 | 3/4" x 2.1/2" |

PN = номинално налягане  PB = макс. работно налягане

*1) = 15,0 при метрични болтове; 13,5 при болтове UNC

## Варианти на продукта

| | |
|---|---|
| **AFS G M (6000 PSI)** | Фланец с резба SAE, BSP, с метричен комплект болтове и кръгло уплътнение |
| **AFS G U (6000 PSI)** | Фланец с резба SAE, BSP, с комплект болтове UNC и кръгло уплътнение |

*Въпреки най-старателната проверка не са изключени грешки и ние не поемаме гаранция за съдържащите се данни.*