SKM IN SN H

Муфа с щекерен куплунг

Свойства

Диапазон на използване	общо приложение напр. в промишлеността, строителни машини, аграрна техника и т.н.
Конструкция	Snap-tite серия H
Съединение 1	вътрешна резба NPT
Форма на уплътнение 1	уплътняващ резбата
Материал	стомана
Повърхностно защитно покритие	с галванично покритие

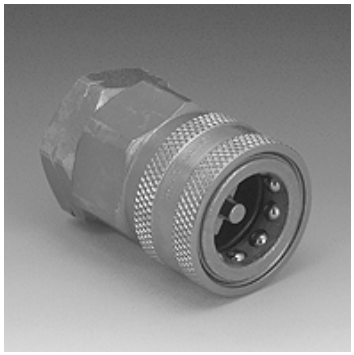

Описание

Щекерните куплунги позволяват сигурното съединяване.

Артикул

Обозначение	DN*	Присъединителна резба	Работно налягане (bar)	SF съед.*	Температура минерално масло min. (°C)	Температура минерално масло max. (°C)
SKM 06 IN SN H	6	NPT 1/4" -18	450,0	2	-40	90
SKM 10 IN SN H	10	NPT 3/8" -18	310,0	2	-40	90
SKM 13 IN SN H	12	NPT 1/2" -14	280,0	2	-40	90
SKM 20 IN SN H	19	NPT 3/4" -14	245,0	2	-40	90
SKM 25 IN SN H	25	NPT 1" -11,5	140,0	2	-40	90
SKM 32 IN SN H	31	NPT 1.1/4" -11,5	125,0	2	-40	90
SKM 40 IN SN H	38	NPT 1.1/2" -11,5	105,0	2	-40	90
SKM 65 IN SN H	65	NPT 2.1/2" -8	70,0	2	-40	90
SKM 75 IN SN H	76	NPT 3" -8	55,0	2	-40	90

DN = номинален диаметър, номинална ширина – SF gek. = коефициент в съединено състояние

Принадлежности

SKM ZUBS SN H	Защита от прах муфи за съединители SKM..SN H

Въпреки най-старателната проверка не са изключени грешки и ние не поемаме гаранция за съдържащите се данни.