# SKM IR SN H

Муфа с щекерен куплунг

## Свойства

| | |
|---|---|
| **Диапазон на използване** | общо приложение напр. в промишлеността, строителни машини, аграрна техника и т.н. |
| **Конструкция** | Snap-tite серия H |
| **Съединение 1** | вътрешни резби BSP цилиндрични |
| **Форма на уплътнение 1** | за накрайник с холендър с форми A, B и евент. форма E |
| **Материал** | стомана |
| **Повърхностно защитно покритие** | с галванично покритие |

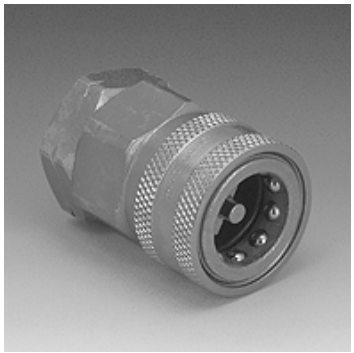

## Описание

Щекерните куплунги позволяват сигурното съединяване.

## Артикул

| Обозначение | DN* | Присъединителна резба | Работно налягане (bar) | SF съед.* | Температура минерално масло min. (°C) | Температура минерално масло max. (°C) |
|---|---|---|---|---|---|---|
| **SKM 06 IR SN H** | 6 | G 1/4" -19 | 450,0 | 2 | -40 | 90 |
| **SKM 10 IR SN H** | 10 | G 3/8" -19 | 310,0 | 2 | -40 | 90 |
| **SKM 13 IR SN H** | 12 | G 1/2" -14 | 280,0 | 2 | -40 | 90 |
| **SKM 20 IR SN H** | 19 | G 3/4" -14 | 245,0 | 2 | -40 | 90 |
| **SKM 25 IR SN H** | 25 | G 1" -11 | 140,0 | 2 | -40 | 90 |
| **SKM 32 IR SN H** | 31 | G 1.1/4" -11 | 125,0 | 2 | -40 | 90 |
| **SKM 40 IR SN H** | 38 | G 1.1/2" -11 | 105,0 | 2 | -40 | 90 |
| **SKM 50 IR SN H** | 51 | G 2" -11 | 105,0 | 2 | -40 | 90 |
| **SKM 65 IR SN H** | 65 | G 2,1/2" -11 | 70,0 | 2 | -40 | 90 |
| **SKM 75 IR SN H** | 76 | G 3" -11 | 55,0 | 2 | -40 | 90 |

DN = номинален диаметър, номинална ширина – SF gek. = коефициент в съединено състояние

## Варианти на продукта

| | |
|---|---|
| **SKM IR SN H VA** | Муфа с щекерен куплунг, благородна стомана |

## Принадлежности

| | |
|---|---|
| **SKM ZUBS SN H** | Защита от прах муфи за съединители SKM..SN H |

*Въпреки най-старателната проверка не са изключени грешки и ние не поемаме гаранция за съдържащите се данни.*