

# ND AOL

Щепселен нипел, DKOL

**HANSA FLEX**

## Свойства

|                               |                                      |
|-------------------------------|--------------------------------------|
| Съединение 1                  | метрична гаечна резба                |
| Форма на уплътнение 1         | 24° външен конус с кръгло уплътнение |
| съкращение                    | DKOL                                 |
| Стандарт                      | ISO 8434-1                           |
| Материал                      | стомана                              |
| Повърхностно защитно покритие | с галванично покритие                |

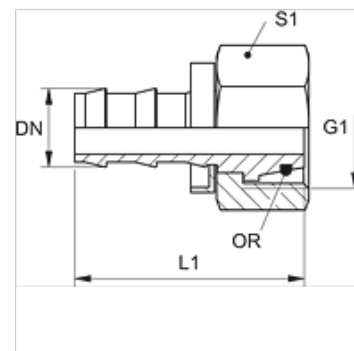
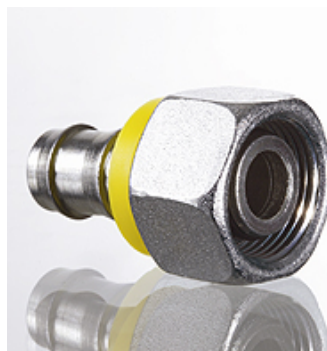

## Указание

Не повредените нипели могат да се използват отново.

## Артикул

| Обозначение  | DN | Мярка | Цол  | G1         | за външен Ø на тръбата<br>(mm) | L1<br>(mm) | S1 | OR         |
|--------------|----|-------|------|------------|--------------------------------|------------|----|------------|
| ND 06 AOL 04 | 6  | 4     | 1/4" | M 12 x 1,5 | 6                              | 40,0       | 14 | 4,5 x 1,5  |
| ND 06 AOL    | 6  | 4     | 1/4" | M 14 x 1,5 | 8                              | 36,0       | 17 | 6,5 x 1,5  |
| ND 06 AOL 08 | 6  | 4     | 1/4" | M 16 x 1,5 | 10                             | 36,0       | 19 | 8,5 x 1,5  |
| ND 10 AOL 08 | 10 | 6     | 3/8" | M 16 x 1,5 | 10                             | 40,0       | 19 | 8,5 x 1,5  |
| ND 10 AOL    | 10 | 6     | 3/8" | M 18 x 1,5 | 12                             | 40,0       | 22 | 10,5 x 1,5 |
| ND 13 AOL    | 12 | 8     | 1/2" | M 22 x 1,5 | 15                             | 44,0       | 27 | 12,5 x 1,5 |
| ND 16 AOL    | 16 | 10    | 5/8" | M 26 x 1,5 | 18                             | 56,0       | 32 | 16,0 x 2,0 |
| ND 20 AOL    | 19 | 12    | 3/4" | M 30 x 2   | 22                             | 58,0       | 36 | 20,0 x 2,0 |

## Принадлежности

ND ASR GE, RO, BL Ограничителен пръстен за щепселен нипел