SRS TS VZ

Носеща шина, еднотръбна-двутръбна скоба

Свойства

Конструкция	за едтръбни и двутръбни скоби
Конструктивна поредица	лек
Стандарт	DIN 3015
Материал	стомана
Повърхностно защитно покритие	с галванично покритие

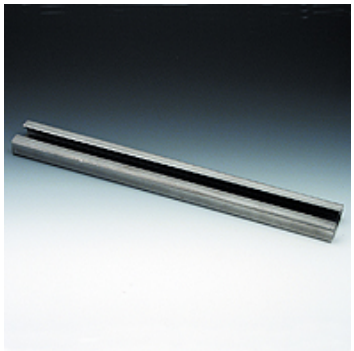

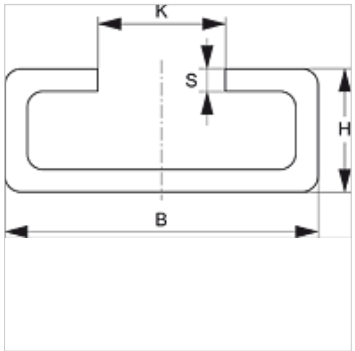

Описание

за всички размери на скоби от леката конструктивна поредица и на скобата за двойни тръби.

Артикул

Обозначение	B (mm)	H (mm)	K (mm)	S (mm)	Дължина (m)
SRS TS 11-1 VZ	28	11	11,4	2	1,00
SRS TS 11-2 VZ	28	11	11,4	2	2,00
SRS TS 14-1 VZ	28	14	11,4	2	1,00
SRS TS 14-2 VZ	28	14	11,4	2	2,00
SRS TS 30-1 VZ	28	30	11,4	2	1,00
SRS TS 30-2 VZ	28	30	11,4	2	2,00

Варианти на продукта

SRS TS	Носеща шина, еднотръбна-двутръбна скоба, стомана (лъскава)
SRS TS 40 V4	Носеща шина, еднотръбна скоба, благородна стомана 1.4571

Въпреки най-старателната проверка не са изключени грешки и ние не поемаме гаранция за съдържащите се данни.