HK 9RV 02 BG1

Дозатор със зъбци размер 1 9RV 2-кратен

Свойства

Изпълнение	с клапан за изравняване на потенциалите и антикавитационен клапан на всяка секция външно отвеждане на утечното масло Adjustment range DBV: 7-210 bar
Rotational speed range	1200 - 2700 U/min
Pressure difference	макс. 30 bar (между секциите)
Препоръчителни обороти	1800 - 2000 об/мин

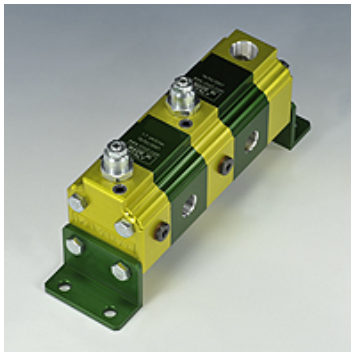

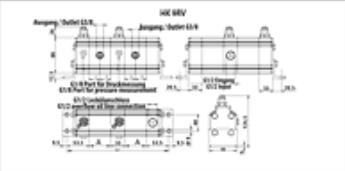

Указание

Преди пускане в експлоатация в инсталацията първото потегляне на дозатора с назъбено колело трябва да се извърши без натоварване.

Описание

Тези дозатори служат за захранване на два независими хидравлични циркулационни кръга само с една помпа
грешка при разделянето ок. 3 %
възможна е различна настройка на налягането за всяка секция
клапаните могат да се настройват на 70-210 bar, други диапазони на настройка при запитване
възможно преоборудване за вътрешно отвеждане на утечно масло - за целта затворете съединение T с помощта на
глуха тапа G1/2" (преоборудването се препоръчва само след консултация!)
конструктивно изпълнение дозатор с назъбено колело: qi = Q/z * 1000/n
qi = работен обем/секция [см3]; Q = входящ обемен поток общо [л/мин]; z = брой секции; n = обороти [об./мин]

Артикул

Обозначение	Входящ обем за секция (cc)	p1 max. (bar)	p2 max. (bar)	Протичане за елемент min. (L/min)	Протичане за елемент max. (L/min)	Протичане за елемент (L/min)	A (mm)	Li (mm)	Тегло (kg)
HK 9RV 02 A 18	1,70	220	270	2,00	9,50	4,00	44	228	2,25
HK 9RV 02 A 20	2,20	220	270	2,50	13,00	5,00	46	232	2,30
HK 9RV 02 A 21	2,60	220	270	3,00	16,00	6,00	48	236	2,35
HK 9RV 02 A 23	3,20	220	270	3,50	19,00	7,00	50	240	2,45
HK 9RV 02 A 25	3,80	200	240	4,50	22,50	8,00	52	244	2,55

p1: макс. работно налягане – p2: макс. пиково налягане

Въпреки най-старателната проверка не са изключени грешки и ние не поемаме гаранция за съдържащите се данни.