

# PTFE NATUR

## PTFE-Tube

Свойства	
Приложение	Low pressure applications with hydraulic fluids and aggressive media
Диапазон на използване	Предимно за химическата и хранително-вкусовата промишленост
Изпълнение	white PTFE smooth hose
Свойства	Поради гладката вътрешна сърцевина няма остатъци в маркуча подходящ за хранителни продукти
Материал на маркуча	PTFE (политетрафлуоретилен)
Цвят	Natural
Температура min.	-200 °C
Температура max.	260 °C
Разрешително	Основният материал има удостоверение за пускане в експлоатация от FDA.

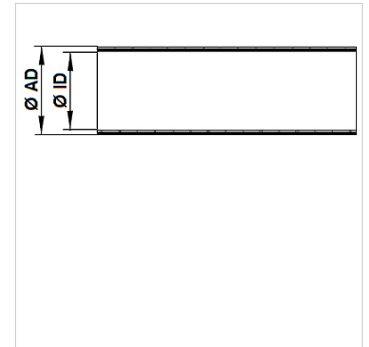
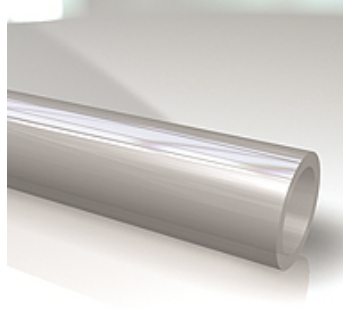

### Указание

Посочените стойности за налягане се отнасят само за маркучите.

The tubular fabric has a safety factor (SF) 4 against bursting

От 50 °C нагоре трябва да се вземе под внимание коефициента за намаляване на налягането.

(Макс. работно налягане = работно налягане x коефициент).

темп.: 50 °C / 75 °C / 100 °C / 150 °C / 200 °C / 250 °C

Коефициент: 0,87 / 0,77 / 0,68 / 0,53 / 0,39 / 0,28

### Указания за поръчка

други размери при запитване

### Артикул

Обозначение	Ø ID (mm)	Ø AD (mm)	Дебелина на стената (mm)	Работно налягане 20°C (стат.) (bar)	Конструктивна дължина max. (m)
PTFE 2/4 NATUR	2,00	4,00	1,00	20,0	300
PTFE 4/6 NATUR	4,00	6,00	1,00	12,0	500
PTFE 6/8 NATUR	6,00	8,00	1,00	8,5	100
PTFE 6/10 NATUR	6,00	10,00	2,00	15,0	50
PTFE 7/10 NATUR	7,00	10,00	1,50	10,5	50
PTFE 8/10 NATUR	8,00	10,00	1,00	7,0	50
PTFE 10/12 NATUR	10,00	12,00	1,00	5,5	100