SRS 0 TS

Носеща шина, еднотръбна-двутръбна скоба

Свойства

Конструкция	за едтръбни и двутръбни скоби
Конструктивна поредица	лек
Стандарт	DIN 3015-1
Материал	стомана (лъскава)

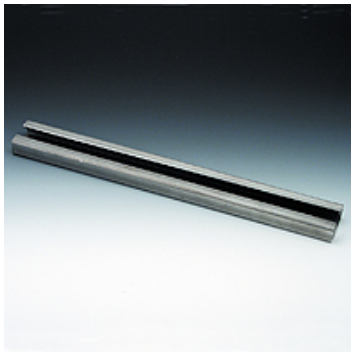

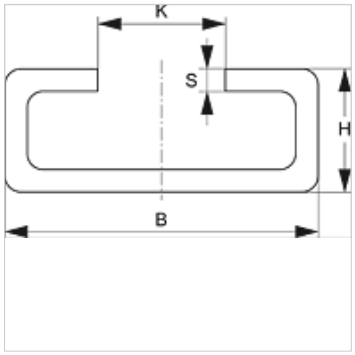

Описание

за всички размери на скоби от леката конструктивна поредица и на скобата за двойни тръби.

Артикул

Обозначение	B (mm)	H (mm)	K (mm)	S (mm)	Дължина (m)
SRS TS 11-1	28	11	11,4	2	1,00
SRS TS 11-2	28	11	11,4	2	2,00
SRS TS 14-1	28	14	11,4	2	1,00
SRS TS 14-2	28	14	11,4	2	2,00
SRS TS 14-3	28	14	11,4	2	3,00
SRS TS 30-1	28	30	11,4	2	1,00
SRS TS 30-2	28	30	11,4	2	2,00

Варианти на продукта

SRS TS V4	Носеща шина, еднотръбна-двутръбна скоба, благородна стомана 1.4571
SRS TS VZ	Носеща шина, еднотръбна-двутръбна скоба, с галванично покритие

е допълнителен елемент към следните продукти

B	Групиране на група B
A 1-6	Групиране на група A 1-6
A 0	Групиране на група A 0

Въпреки най-старателната проверка не са изключени грешки и ние не поемаме гаранция за съдържащите се данни.