# HK RTR

Филтър обратен поток компактен за монтаж в резервоари

## Свойства

| | |
|---|---|
| **Изпълнение** | с байпас клапан 1,75 bar |
| **Работно налягане** | макс. 8 bar |

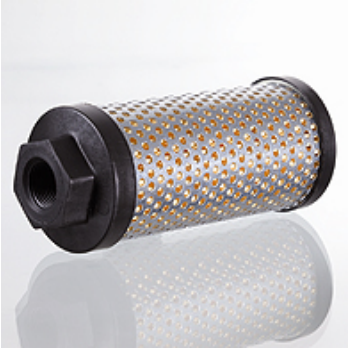

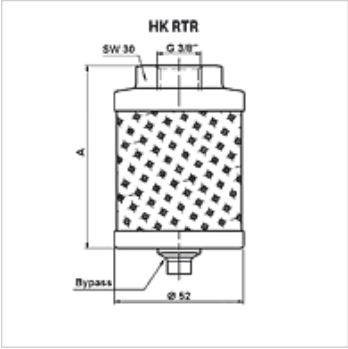


## Описание

компактен филтър обратен поток за директен монтаж в рециркулационния тръбопровод в резервоара над нивото на маслото.
конструктивно изпълнение (Qmax.) за течност ISO VG 46 при 50°C (30 мм2/сек) на Δpges = 0,4 bar

## Указания за поръчка

филтриращи материали за други видове масло, вискозност или температури могат да бъдат доставени при запитване

## Артикул

| Обозначение | Филтруваща повърхност (cm2) | Съединение на тръбопровода | Q max. (L/min) | A (mm) | Тегло (kg) |
|---|---|---|---|---|---|
| **HK RTR 050 1CG1 P10** | 300 | G 3/8" | 10 | 78 | 0,2 |
| **HK RTR 050 2 CG1 P10** | 600 | G 3/8" | 20 | 121 | 0,4 |

P10 хартиен филтър (10 µm), номинално филтриране – Qmax - макс. обемен поток

*Въпреки най-старателната проверка не са изключени грешки и ние не поемаме гаранция за съдържащите се данни.*