HK EMI

усилвател чопър HK EMI AS IR

Свойства

Изпълнение	електронен регулатор за пропорционални клапани без датчик
Работна температура max.	60 °C
Съединение	M12 - щекер
използване	за пропорционални клапани с един и два магнита без датчик

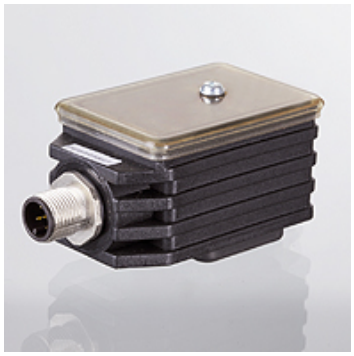

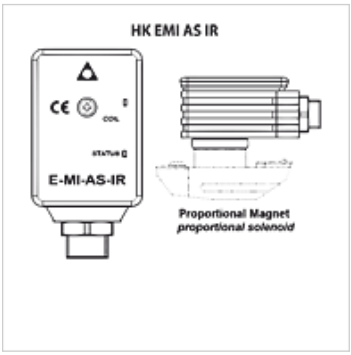

Указание

принадлежащ щекер M12 HK SP ZH 5P

Описание

могат да се използват в отворен или затворен регулиращ кръг
електроника защитена посредством уплътнен корпус за заглушаване на вибрациите
електронен филтър на входа и изхода
предварително настроен номинален сигнал зададена стойност 0 - 10 VDC
настройка с USB инфрачервен адаптер (моля поръчайте отделно)

Допълнителна информация

за възходящи и низходящи рампи, регулируеми характеристики на клапана и честота
Dither, стабилизиране: 24 VDC изравнен и филтриран (11 - 27 V), консумирана енергия 40 W

Артикул

Обозначение	Тегло (kg)
HK EMI AS IR 01H M12	0,5

Принадлежности

HK SPZ	електрически щекер за пропорционални клапани
HK EC PC IR USB	USB инфрачервен адаптер
HK E SW	софтуер за пропорционална електроника ATOS

Въпреки най-старателната проверка не са изключени грешки и ние не поемаме гаранция за съдържащите се данни.