AFG M (6000 PSI)

фланец с външна резба SAE

HANSA FLEX

Свойства

Тип налягане	6000 psi
Стандарт	DIN 3901 / 3902
Модификация	права
Конструкция	фланец с външна резба SAE
Закрепване	резбови отвор
Обем на доставката	само фланец
Материал	S355J2G3 (ST52.3)
Повърхностно защитно покритие	с черно омасляване

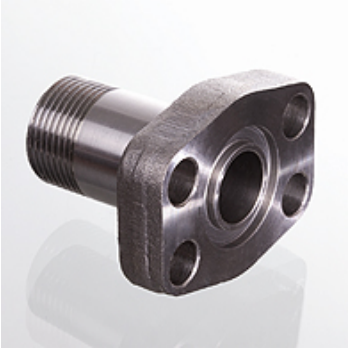

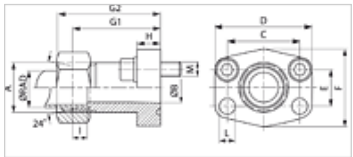

Указание

Посоченото номинално налягане е определено съгласно SAE J 518 C според фланеца респ. в зависимост от приваряващата се тръба.
Препоръчителните болтове са посочени в колонки M (метр) или M (не стаб).

Артикул

Обозначение	Конструктивна поредица	Ø RAD (mm)	PB 10.9 (bar)	Конструктивен размер	A	Ø B (mm)	C (mm)	E (mm)	G1 (mm)	I (mm)	L (mm)	M метр.	M не стаб.
AFG 401 M/S16	S	16	400	1/2"	M24x1,5	12	40,5	18,2	60	8,5	9,0	M 8 x 30	5/16" x 1.1/4"
AFG 402 M/S25	S	25	400	3/4"	M36x2	19	50,8	23,8	73	12,0	11,5	M 10 x 35	3/8" x 1.1/2"
AFG 403 M/S30	S	30	400	1"	M42x2	25	57,2	27,8	82	13,5	13,0	M 12 x 45	7/16" x 1.3/4"
AFG 404 M/S30	S	30	400	1.1/4"	M42x2	25	66,7	31,8	92	13,5	*1	M 14 x 50	1/2" x 1.3/4"
AFG 404 M/S38	S	38	400	1.1/4"	M52x2	29	66,7	31,8	92	16,0	*1	M 14 x 50	1/2" x 1.3/4"
AFG 405 M/S38	S	38	400	1.1/2"	M52x2	32	79,4	36,5	96	16,0	17,5	M 16 x 50	5/8" x 2"

PN = номинално налягане PB = макс. работно налягане – Ø = външен диаметър на тръбата – конструктивна поредица: LL = много лек L = лек S = тежък

*1) = 15,0 при метрични болтове; 13,5 при болтове UNC

Варианти на продукта

AFG M M (3000 / 6000 PSI)	Фланец с външна резба SAE, с метричен комплект болтове и кръгло уплътнение
AFG M U (3000 / 6000 PSI)	Фланец с външна резба SAE, с комплект болтове UNC и кръгло уплътнение

Въпреки най-старателната проверка не са изключени грешки и ние не поемаме гаранция за съдържащите се данни.