K-STECKVERSCHR AGR OR SK VA

Male connectors, parallel male thread with O-ring and outer hex

Свойства

работно налягане пулсиращо	Max. 10 bar
налягане	Max. 15 bar (depending on pipe quality)
подходящ тръбен материал	PVDF, PTFE, stainless steel, PA, PU
Стандарт	G thread acc. to DIN EN ISO 228-1, with O-Ring
околна температура	-20 °C to max. +150 °C (depending on pipe quality and diameter)
Материал	благородна стомана 1.4404
уплътняващ материал	FKM

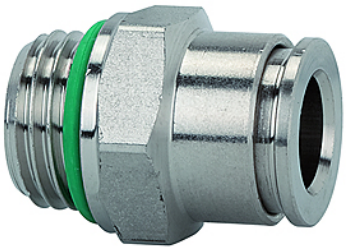

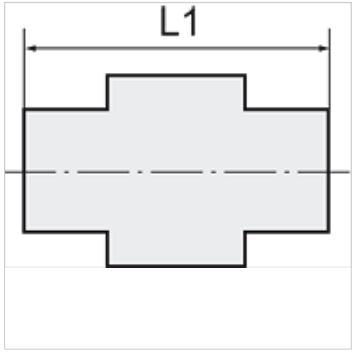

Указание

Други данни при запитване.

Описание

For use with aggressive media and in areas with corrosive outside influences, in the food processing industry and in hygienic and sanitary applications.

Артикул

Обозначение	Резба	за външен Ø на маркуча	L1 (mm)	SW
K- 07 40 46 77	M 5	4 mm	19,0	9 mm
K- 07 40 24 00	G 1/8	4 mm	16,6	13 mm
K- 07 40 24 01	G 1/8	6 mm	19,7	13 mm
K- 07 40 24 02	G 1/8	8 mm	23,2	14 mm
K- 07 40 23 98	G 1/4	6 mm	19,7	16 mm
K- 07 40 23 99	G 1/4	8 mm	21,7	16 mm
K- 07 40 23 97	G 1/4	10 mm	27,2	16 mm
K- 07 40 24 03	G 3/8	10 mm	24,7	17 mm
K- 07 40 24 04	G 3/8	12 mm	27,9	21 mm
K- 07 40 23 96	G 1/2	12 mm	26,4	22 mm

Въпреки най-старателната проверка не са изключени грешки и ние не поемаме гаранция за съдържащите се данни.