HK SAB M

Предпазен и блокиращ блок с ръчно освобождаване

Свойства

Конструкция	предпазен клапан
Работно налягане	макс. 350 bar
Допълнителен белег	с разрешение от TÜV
Материал	уплътнение: NBR
Съединение	за хидроакумулатор M33x2

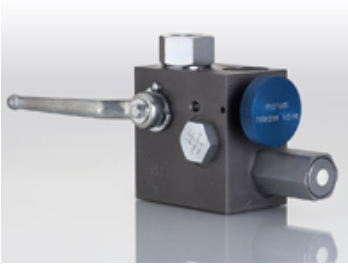

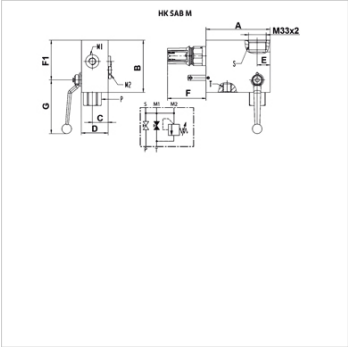

Указание

Предпазният клапан е с постоянна настройка, при причисляване към съответния хидроакумулатор моля вземете под внимание максималното налягане!

Описание

The Safety Unit serves as a device for the protection, shut off and discharge of hydro accumulators. It is designed according to PED 2014/68/EU, article 3 paragraph 3, manufactured and considered to the European safety regulations for the operation of hydraulic accumulators. The discharge of the accumulator is manually by a ball valve or a relief valve.
Вискозността на течностите трябва да бъде в рамките на посочените граници:
мин. 10 мм2/сек, макс. 380 мм2/сек

Артикул

Обозначение	p max. (bar)	A (mm)	B (mm)	C (mm)	D (mm)	E (mm)	F (mm)	F1 (mm)	G (mm)	M1	M2	P	T	Тегло (kg)
HK SAB 10 M 100 N	100	120	98	29	50	24	73	75	101	1/4"	1/4"	1/2"	1/2"	4,2
HK SAB 10 M 200 N	200	120	98	29	50	24	73	75	101	1/4"	1/4"	1/2"	1/2"	4,2
HK SAB 10 M 210 N	210	120	98	29	50	24	73	75	101	1/4"	1/4"	1/2"	1/2"	4,2
HK SAB 10 M 250 N	250	120	98	29	50	24	73	75	101	1/4"	1/4"	1/2"	1/2"	4,2
HK SAB 10 M 330 N	330	120	98	29	50	24	73	75	101	1/4"	1/4"	1/2"	1/2"	4,2
HK SAB 20 M 330 N	330	98	120	39	71	25	73	90	184	1/2"	1/4"	1"	3/4"	6,6

Принадлежности

HK AS	Адаптер за хидроакумулатори за предпазния и блокиращия блок
HK MSM	Контрагайка за мембранен хидроакумулатор C

е принадлежност към следните продукти

HK OLM A	Мембранен хидроакумулатор извод A
HK OLM C	Мембранен хидроакумулатор извод C
HK BLAK	Балонен пневмохидроакумулатор

Въпреки най-старателната проверка не са изключени грешки и ние не поемаме гаранция за съдържащите се данни.