SKM IN SN H

Objímka násuvné spojky

Vlastnosti

Oblast použití	Všeobecné použití např. v průmyslu, u stavebních strojů, v zemědělské technice atd.
Konstrukce	Snap-tite série H
Přípoj 1	Vnitřní závit NPT
Tvar těsnění 1	s těsněním na závit
Materiál	Ocel
Povrchová ochrana	galvanicky potažený

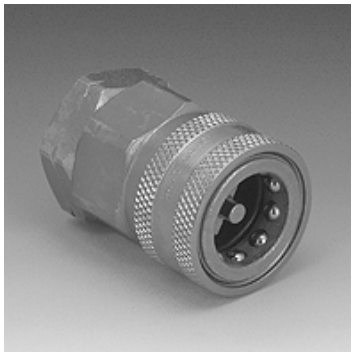

Popis

Násuvné spojky umožňují rychlé připojení.

Výrobek

Označení	DN*	Připojovací závit	Provozní tlak (bar)	SF ozn.*	Teplota minerálního oleje min. (°C)	Teplota minerálního oleje max. (°C)
SKM 06 IN SN H	6	NPT 1/4" -18	450,0	2	-40	90
SKM 10 IN SN H	10	NPT 3/8" -18	310,0	2	-40	90
SKM 13 IN SN H	12	NPT 1/2" -14	280,0	2	-40	90
SKM 20 IN SN H	19	NPT 3/4" -14	245,0	2	-40	90
SKM 25 IN SN H	25	NPT 1" -11,5	140,0	2	-40	90
SKM 32 IN SN H	31	NPT 1.1/4" -11,5	125,0	2	-40	90
SKM 40 IN SN H	38	NPT 1.1/2" -11,5	105,0	2	-40	90
SKM 65 IN SN H	65	NPT 2.1/2" -8	70,0	2	-40	90
SKM 75 IN SN H	76	NPT 3" -8	55,0	2	-40	90

DN = nominální průměr, nominální světlost – SF gek. = sdružený součinitel bezpečnosti

Příslušenství

SKM ZUBS SN H	Ochrana proti prachu pro spojkové objímky, SKM..SN H

Navzdory nejpečlivější kontrole nemůžeme vyloučit chyby a nepřejímáme žádnou záruku za obsažené údaje.