SKS IR SP KE

Násuvná spojka, vsuvka

Vlastnosti

Oblast použití	Všeobecné použití např. v průmyslu, u stavebních strojů, v zemědělské technice atd.
Přípoj 1	Vnitřní závit BSP, cylindrický
Tvar těsnění 1	pro čepy k zašroubování tvarů A, B a v daném případě tvaru E.
kompatibilní s	Pioneer
Doplňková charakteristika	s kuželovým ventilem
Materiál	Ocel
Povrchová ochrana	galvanicky potažený

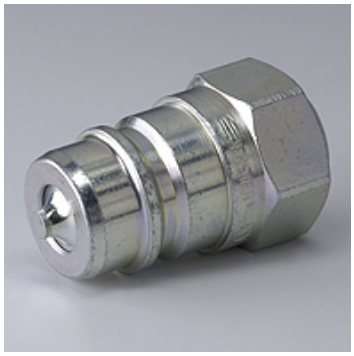

Popis

Násuvné spojky umožňují rychlé připojení.

Výrobek

Označení	DN*	Připojovací závit	Provozní tlak (bar)	SF ozn.*	Teplota minerálního oleje min. (°C)	Teplota minerálního oleje max. (°C)
SKS 06 IR SP KE	6	G 1/4" -19	350,0	4	-25	125
SKS 10 IR SP KE	10	G 3/8" -19	300,0	4	-25	125
SKS 13 IR SP KE	12	G 1/2" -14	300,0	4	-25	125
SKS 20 IR SP KE	19	G 3/4" -14	250,0	4	-25	125

DN = nominální průměr, nominální světlost – SF gek. = sdružený součinitel bezpečnosti

Příslušenství

SKS ZUBS SP	Ochrana proti prachu vsuvka spojky SKS..SP

Navzdory nejpečlivější kontrole nemůžeme vyloučit chyby a nepřejímáme žádnou záruku za obsažené údaje.