SSTK-T

Smršťovací hadice s nánosem lepidla

Vlastnosti

Vlastnosti	Poskytuje přídavnou ochranu proti vlhkosti Elektrická pevnost: nejméně 12 kV/mm dle IEC 243-1 Specifikace: UL 224 105°C jenom vnější plášť
Barva	transparentní
Teplota min.	-55 °C
Teplota max.	110 °C
Teplotní rozsah	smršťovací teplota nejméně 125 °C
Materiál	zesítěný, modifikovaný polyolefín

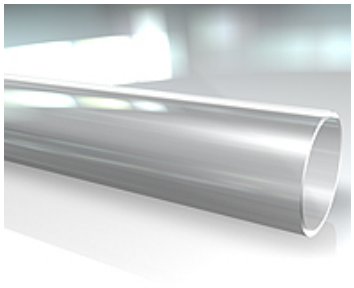

Popis

Flexibilní, dvoustěnná smršťovací hadice z polyolefínu, s nánosem termoplastického lepidla.

Výrobek

Označení	Vnitřní Ø (mm)	Tloušťka stěny (mm)	min. Ø smrštění (mm)	Smršťovací rychlost
SSTK 1906 T	19	2,25	6,0	3:1
SSTK 3208 T	32	2,54	8,0	4:1
SSTK 3913 T	39	2,54	13,0	3:1
SSTK 2408 T	24	2,54	8,0	3:1
SSTK 5213 T	52	2,54	13,0	4:1

Navzdory nejpečlivější kontrole nemůžeme vyloučit chyby a nepřejímáme žádnou záruku za obsažené údaje.