FI SG E MP

Filtrační vložka do filtru odsávání MP

Vlastnosti

Provedení	bez obtokového ventilu
Teplota min.	-25 °C
Teplota max.	110 °C
Materiál	Těsnění: NBR
Provozní tlak	max. 12 bar
Filter material	drátěné pletivo

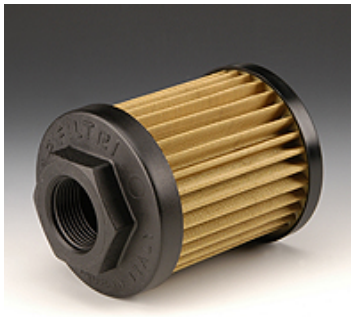

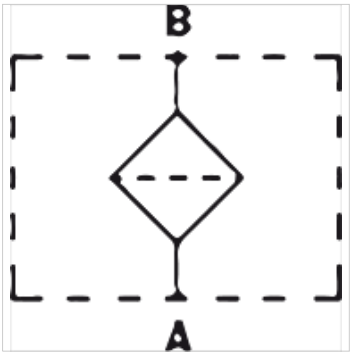

Popis

Tyto filtry chrání hydraulická čerpadla před hrubými nečistotami z nádrže. Montují se ponořené do nádrže.

Upozornění k objednávkám

na objednávku: filtry s jinou jemností, jiné závity, filtry s obtokem nebo magnetem

Výrobek

Označení	Jemnost filtru (µm)	Plocha filtru (cm2)	Qmax (L/min)	G1	L (mm)	Ø B (mm)	SW (mm)	Hmotnost (kg)
FI SG E MP 0078 M90	90	290	20	G 3/8"	79,0	52,0	30	0,16
FI SG E MP 0078 M90 1/2	90	290	28	G 1/2"	79,0	52,0	30	0,16
FI SG E MP 0095 M90 1/2	90	470	28	G 1/2"	95,0	70,0	41	0,16
FI SG E MP 0095 M90 3/4	90	470	66	G 3/4"	95,0	70,0	41	0,22
FI SG E MP 0135 M90 11/4	90	1046	170	G 1,1/4"	137,0	99,0	69	0,47
FI SG E MP 0135 M90 11/2	90	1046	170	G 1,1/2"	137,0	99,0	69	0,47
FI SG E MP 0140 M90 3/4	90	720	66	G 3/4"	141,0	70,0	41	0,30
FI SG E MP 0140 M90 1	90	720	130	G 1"	141,0	70,0	41	0,30
FI SG E MP 0140 M250 1	250	720	900	G 1"	141,0	70,0	41	0,30
FI SG E MP 0140 M90 11/2	90	2000	250	G 1,1/2"	160,0	130,0	70	0,84
FI SG E MP 0140 M90 2	90	2000	470	G 2"	160,0	130,0	70	0,84
FI SG E MP 0225 M90 11/4	90	1850	170	G 1,1/4"	227,0	99,0	69	0,68
FI SG E MP 0225 M90 11/2	90	1850	250	G 1,1/2"	227,0	99,0	69	0,68
FI SG E MP 0225 M90 2	90	1850	470	G 2"	227,0	99,0	69	0,68
FI SG E MP 0262 M90 2	90	3550	470	G 2"	262,0	130,0	69	1,25
FI SG E MP 0270 M90 21/2	90	3550	840	G 2.1/2" -11	272,0	130,0	101	1,25
FI SG E MP 0270 M90 3	90	3620	980	G 3" -11	272,0	130,0	101	1,25
FI SG E MP 0330 M90 3	90	4160	980	G 3" -11	330,0	130,0	101	1,30

Qmax - max. objemový proud

Navzdory nejpečlivější kontrole nemůžeme vyloučit chyby a nepřejímáme žádnou záruku za obsažené údaje.