# K-WFV 3/2 RASTEND FUS

3/2-way foot-operated valves (bistable, latching, with foot guard)

## Vlastnosti

| | |
|---|---|
| **Provozní tlak** | 2.5 - 10 bar |
| **Teplotní rozsah** | -10 °C to +60 °C |
| **Průtok při 6,3 bar a Δ 0,5 bar** | 60 Nl/min (4 mm and M5), 640 Nl/min (G 1/4) |
| **Průtok při 6,3 bar a Δ 1 bar** | 95 Nl/min (4 mm and M5), 840 Nl/min (G 1/4) |

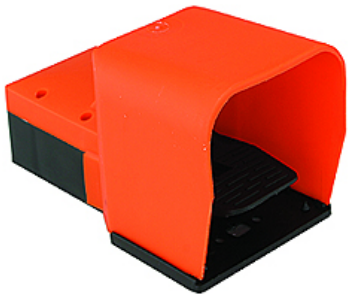

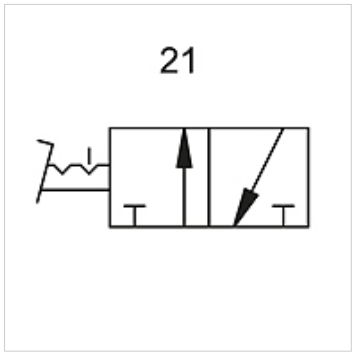


## Upozornění

Další údaje na dotaz.

## Popis

Foot-operated valves, 3/2- and 5/2-way types, bistable or monostable (non-latching).

## Výrobek

| Označení | Přípoj | Číslo schématu zapojení |
|---|---|---|
| **K- 07 15 00 21** | M 5 | 21 |
| **K- 07 15 00 22** | 4 mm | 21 |

*Navzdory nejpečlivější kontrole nemůžeme vyloučit chyby a nepřejímáme žádnou záruku za obsažené údaje.*