# PHY 700 N

Pressfassung, NY 700

## Eigenschaften

| | |
|---|---|
| **Fassungsart** | Nichtschäl-Fassung |
| **Werkstoff** | Stahl |
| **Oberfläche** | galvanisch beschichtet |

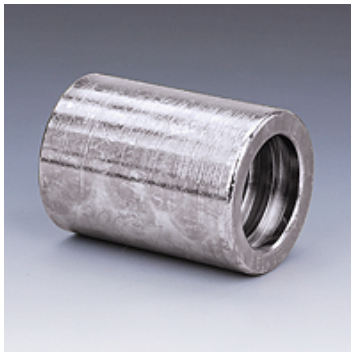

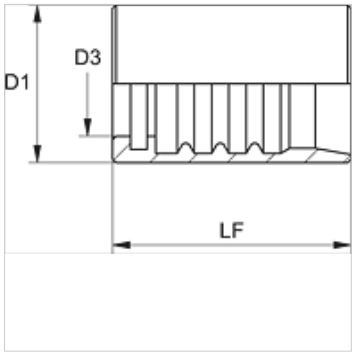


## Artikel

| Bezeichnung | DN* | Size | Zoll | D1 (mm) | D3 (mm) | LF (mm) |
|---|---|---|---|---|---|---|
| **PHY 704 N** | 5 | 3 | 3/16" | 15,0 | 9,5 | 29,0 |
| **PHY 706 N** | 6 | 4 | 1/4" | 18,0 | 10,8 | 31,0 |
| **PHY 708 N** | 8 | 5 | 5/16" | 20,0 | 12,5 | 31,0 |
| **PHY 710 N** | 10 | 6 | 3/8" | 22,0 | 14,6 | 33,2 |
| **PHY 713 N** | 12 | 8 | 1/2" | 27,0 | 18,3 | 37,0 |

DN = Nenndurchmesser, Nennweite

## Produktvarianten

| | |
|---|---|
| **PHY 700 VA** | Pressfassung, NY 700, Edelstahl |

*Trotz sorgfältigster Prüfung können wir Fehler nicht ausschließen und übernehmen keine Gewähr für die enthaltenen Angaben.*