SKS IR SP KE
Steckkupplungs-Stecker

Eigenschaften

Einsatzbereich	Allgemeine Anwendung z. B. in Industrie, Baumaschinen, Agrartechnik etc.
Anschluss 1	BSP-Innengewinde zylindrisch
Dichtform 1	für Einschraubzapfen mit Formen A, B und ggf. Form E
kompatibel mit	Pioneer
Zusatzmerkmal	mit Kegel-Ventil
Werkstoff	Stahl
Oberfläche	galvanisch beschichtet

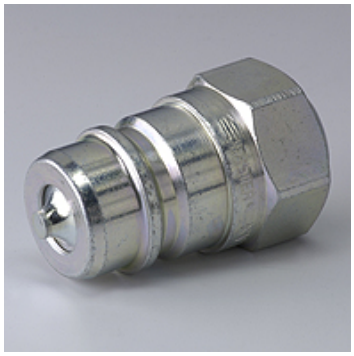

Beschreibung

Steckkupplungen ermöglichen ein schnelles Kuppeln.

Artikel

Bezeichnung	DN*	Anschlussgewinde	Betriebsdruck (bar)	SF gek.*	Temp. Mineralöl min. (°C)	Temp. Mineralöl max. (°C)
SKS 06 IR SP KE	6	G 1/4" -19	350,0	4	-25	125
SKS 10 IR SP KE	10	G 3/8" -19	300,0	4	-25	125
SKS 13 IR SP KE	12	G 1/2" -14	300,0	4	-25	125
SKS 20 IR SP KE	19	G 3/4" -14	250,0	4	-25	125

DN = Nenndurchmesser, Nennweite – SF gek. = Sicherheitsfaktor gekuppelt

Zubehör

SKS ZUBS SP	Staubschutz Kupplungs-Stecker, SKS..SP

Trotz sorgfältigster Prüfung können wir Fehler nicht ausschließen und übernehmen keine Gewähr für die enthaltenen Angaben.