SRS 0 SP

Anschweißplatte Einrohrschelle, kurz

Eigenschaften

Bauart	Anschweißplatte
Bauart-Zusatz	kurz
Baureihe	leicht
Norm	DIN 3015-1
Werkstoff	Stahl
Oberfläche	phosphatiert

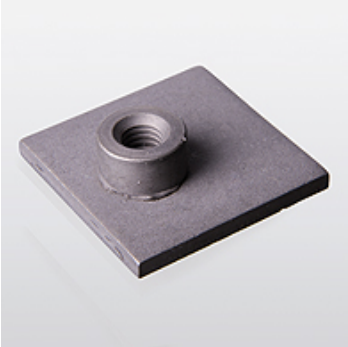

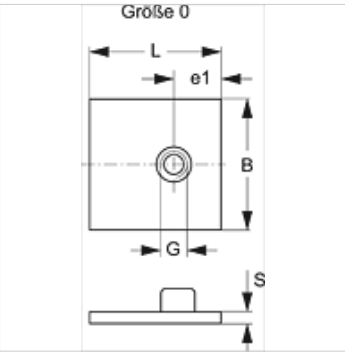

Artikel

Bezeichnung	Schellengröße	B (mm)	e1 (mm)	G	L (mm)	S (mm)
SRS SP 1	0	30	10,5	M 6	30	3

Produktvarianten

SRS 0 SP V4	Anschweißplatte Einrohrschelle, kurz, Edelstahl 1.4571
SRS 0 SP VZ	Anschweißplatte Einrohrschelle, kurz, galvanisch beschichtet

ist Zusatzelement zu folgenden Produkten

A 0	Zusammenstellung der Gruppe A 0

Trotz sorgfältigster Prüfung können wir Fehler nicht ausschließen und übernehmen keine Gewähr für die enthaltenen Angaben.