SRS 0 SP L V4

Anschweiß- und Anschraubplatte, lang

Eigenschaften

Bauart	für Einrohrschellen
Baureihe	leicht
Norm	DIN 3015-1
Werkstoff	Edelstahl 1.4571

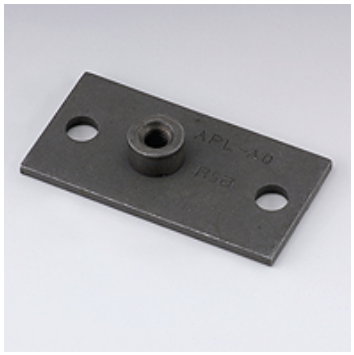

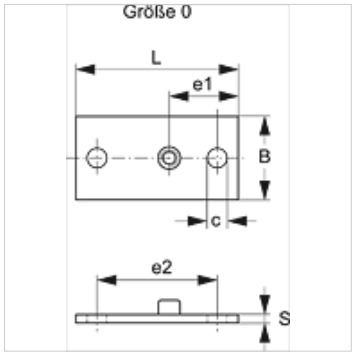

Artikel

Bezeichnung	Schellengröße	B (mm)	c (mm)	e1 (mm)	e2 (mm)	G	L (mm)	S (mm)
SRS SP L 1 V4	0	30	7	24,5	44	M 6	58	3

Produktvarianten

SRS 0 SP L	Anschweiß- und Anschraubplatte, lang, phosphatiert
SRS 0 SP L VZ	Anschweiß- und Anschraubplatte, lang, galvanisch beschichtet

Trotz sorgfältigster Prüfung können wir Fehler nicht ausschließen und übernehmen keine Gewähr für die enthaltenen Angaben.