SRS 0 SP V4

Anschweißplatte Einrohrschelle, kurz

Eigenschaften

Bauart	Anschweißplatte
Bauart-Zusatz	kurz
Baureihe	leicht
Norm	DIN 3015-1
Werkstoff	Edelstahl 1.4571

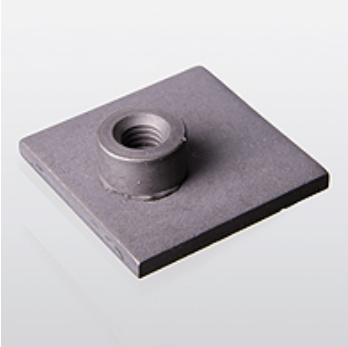

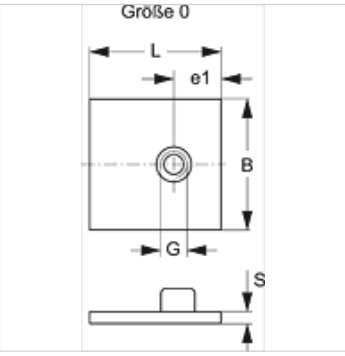

Artikel

Bezeichnung	Schellengröße	B (mm)	e1 (mm)	G	L (mm)	S (mm)
SRS SP 1 V4	0	30	10,5	M 6	30	3

Produktvarianten

SRS 0 SP	Anschweißplatte Einrohrschelle, kurz, phosphatiert
SRS 0 SP VZ	Anschweißplatte Einrohrschelle, kurz, galvanisch beschichtet

Trotz sorgfältigster Prüfung können wir Fehler nicht ausschließen und übernehmen keine Gewähr für die enthaltenen Angaben.