

# SRS 30-100 AL

Rohrschelle, schwere Baureihe

**HANSA FLEX**

## Eigenschaften

|                      |                                   |
|----------------------|-----------------------------------|
| <b>Bauart</b>        | Einrohrschelle                    |
| <b>Bauart-Zusatz</b> | Innenseite der Schelle mit Rippen |
| <b>Baureihe</b>      | schwer                            |
| <b>Norm</b>          | DIN 3015-2                        |
| <b>Temp. min.</b>    | -40 °C                            |
| <b>Temp. max.</b>    | 300 °C                            |
| <b>Werkstoff</b>     | Aluminium                         |

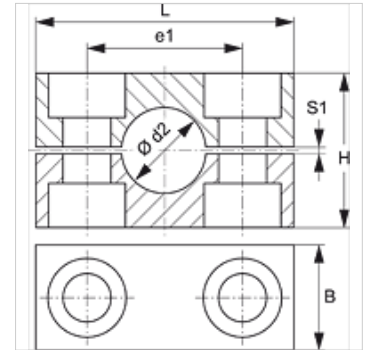

## Beschreibung

Rippen in der Innenfläche der Schellen wirken schlag- und vibrationsdämpfend und nehmen Kräfte in Rohrachsrichtung auf. Ein Spalt zwischen den Hälften bewirkt die Vorspannung des Rohres.

## Bestellhinweise

1 Stück = 2 Schellenhälften

## Artikel

| Bezeichnung   | Schellengröße | Rohr-Außen Ø d2<br>(mm) | Rohr-Außen Ø d1<br>(mm) | B<br>(mm) | e1<br>(mm) | H<br>(mm) | L<br>(mm) | S1<br>(mm) |
|---------------|---------------|-------------------------|-------------------------|-----------|------------|-----------|-----------|------------|
| SRS 3006 AL   | 1             | 6,0                     | -                       | 30        | 33         | 32        | 56        | 2          |
| SRS 3008 AL   | 1             | 8,0                     | 5/16"                   | 30        | 33         | 32        | 56        | 2          |
| SRS 3010 AL   | 1             | 10,0                    | -                       | 30        | 33         | 32        | 56        | 2          |
| SRS 3012 AL   | 1             | 12,0                    | -                       | 30        | 33         | 32        | 56        | 2          |
| SRS 3012.7 AL | 1             | 12,7                    | 1/2"                    | 30        | 33         | 32        | 56        | 2          |
| SRS 3013.5 AL | 1             | 13,5                    | -                       | 30        | 33         | 32        | 56        | 2          |
| SRS 3014 AL   | 1             | 14,0                    | -                       | 30        | 33         | 32        | 56        | 2          |
| SRS 3015 AL   | 1             | 15,0                    | -                       | 30        | 33         | 32        | 56        | 2          |
| SRS 3016 AL   | 1             | 16,0                    | 5/8"                    | 30        | 33         | 32        | 56        | 2          |
| SRS 3017.2 AL | 1             | 17,2                    | -                       | 30        | 33         | 32        | 56        | 2          |
| SRS 3018 AL   | 1             | 18,0                    | -                       | 30        | 33         | 32        | 56        | 2          |
| SRS 4019 AL   | 2             | 19,0                    | 3/4"                    | 30        | 45         | 48        | 71        | 2          |
| SRS 4020 AL   | 2             | 20,0                    | -                       | 30        | 45         | 48        | 71        | 2          |
| SRS 4021.3 AL | 2             | 21,3                    | -                       | 30        | 45         | 48        | 71        | 2          |
| SRS 4022 AL   | 2             | 22,0                    | -                       | 30        | 45         | 48        | 71        | 2          |
| SRS 4023 AL   | 2             | 23,0                    | -                       | 30        | 45         | 48        | 71        | 2          |
| SRS 4025 AL   | 2             | 25,0                    | 1"                      | 30        | 45         | 48        | 71        | 2          |
| SRS 4026.9 AL | 2             | 26,9                    | -                       | 30        | 45         | 48        | 71        | 2          |
| SRS 4028 AL   | 2             | 28,0                    | -                       | 30        | 45         | 48        | 71        | 2          |
| SRS 4030 AL   | 2             | 30,0                    | -                       | 30        | 45         | 48        | 71        | 2          |
| SRS 5030 AL   | 3             | 30,0                    | -                       | 30        | 60         | 60        | 86        | 2          |
| SRS 5032 AL   | 3             | 32,0                    | 1.1/4"                  | 30        | 60         | 60        | 86        | 2          |
| SRS 5033.7 AL | 3             | 33,7                    | -                       | 30        | 60         | 60        | 86        | 2          |
| SRS 5035 AL   | 3             | 35,0                    | -                       | 30        | 60         | 60        | 86        | 2          |
| SRS 5038 AL   | 3             | 38,0                    | 1.1/2"                  | 30        | 60         | 60        | 86        | 2          |
| SRS 5040 AL   | 3             | 40,0                    | -                       | 30        | 60         | 60        | 86        | 2          |
| SRS 5042 AL   | 3             | 42,0                    | -                       | 30        | 60         | 60        | 86        | 2          |
| SRS 6038 AL   | 4             | 38,0                    | 1.1/2"                  | 45        | 90         | 90        | 117       | 3          |
| SRS 6040 AL   | 4             | 40,0                    | -                       | 45        | 90         | 90        | 117       | 3          |
| SRS 6042 AL   | 4             | 42,0                    | -                       | 45        | 90         | 90        | 117       | 3          |
| SRS 6045 AL   | 4             | 45,0                    | -                       | 45        | 90         | 90        | 117       | 3          |
| SRS 6048.3 AL | 4             | 48,3                    | -                       | 45        | 90         | 90        | 117       | 3          |
| SRS 6050 AL   | 4             | 50,0                    | -                       | 45        | 90         | 90        | 117       | 3          |
| SRS 6051 AL   | 4             | 51,0                    | 2"                      | 45        | 90         | 90        | 117       | 3          |
| SRS 6052 AL   | 4             | 52,0                    | -                       | 45        | 90         | 90        | 117       | 3          |
| SRS 6055 AL   | 4             | 55,0                    | -                       | 45        | 90         | 90        | 117       | 3          |
| SRS 6057 AL   | 4             | 57,0                    | 2.1/4"                  | 45        | 90         | 90        | 117       | 3          |
| SRS 6060.3 AL | 4             | 60,3                    | -                       | 45        | 90         | 90        | 117       | 3          |
| SRS 6063 AL   | 4             | 63,0                    | 2.1/2"                  | 45        | 90         | 90        | 117       | 3          |
| SRS 6065 AL   | 4             | 65,0                    | -                       | 45        | 90         | 90        | 117       | 3          |
| SRS 6070 AL   | 4             | 70,0                    | -                       | 45        | 90         | 90        | 117       | 3          |



Trotz sorgfältigster Prüfung können wir Fehler nicht ausschließen und übernehmen keine Gewähr für die enthaltenen Angaben.

11.02.2025

HANSA-FLEX AG

www.hansa-flex.com

1

# SRS 30-100 AL

Rohrschelle, schwere Baureihe



## Artikel

| Bezeichnung   | Schellengröße | Rohr-Außen Ø d2<br>(mm) | Rohr-Außen Ø d2 | B<br>(mm) | e1<br>(mm) | H<br>(mm) | L<br>(mm) | S1<br>(mm) |
|---------------|---------------|-------------------------|-----------------|-----------|------------|-----------|-----------|------------|
| SRS 7070 AL   | 5             | 70,0                    | -               | 60        | 122        | 120       | 154       | 5          |
| SRS 7073 AL   | 5             | 73,0                    | -               | 60        | 122        | 120       | 154       | 5          |
| SRS 7075 AL   | 5             | 75,0                    | -               | 60        | 122        | 120       | 154       | 5          |
| SRS 7076.1 AL | 5             | 76,1                    | 3"              | 60        | 122        | 120       | 154       | 5          |
| SRS 7080 AL   | 5             | 80,0                    | -               | 60        | 122        | 120       | 154       | 5          |
| SRS 7082.5 AL | 5             | 82,5                    | 3.1/4"          | 60        | 122        | 120       | 154       | 5          |
| SRS 7088.9 AL | 5             | 88,9                    | 3.1/2"          | 60        | 122        | 120       | 154       | 5          |
| SRS 7090 AL   | 5             | 90,0                    | -               | 60        | 122        | 120       | 154       | 5          |
| SRS 8090 AL   | 6             | 90,0                    | -               | 80        | 168        | 170       | 205       | 6          |
| SRS 8100 AL   | 6             | 100,0                   | -               | 80        | 168        | 170       | 205       | 6          |
| SRS 8101.6 AL | 6             | 101,6                   | 4"              | 80        | 168        | 170       | 205       | 6          |
| SRS 8108 AL   | 6             | 108,0                   | 4.1/4"          | 80        | 168        | 170       | 205       | 6          |
| SRS 8114.3 AL | 6             | 114,3                   | 4.1/2"          | 80        | 168        | 170       | 205       | 6          |

## Produktvarianten

|                 |  |
|-----------------|--|
| SRS 30-100 PA   | Rohrschelle, schwere Baureihe, Innenseite der Schelle mit Rippen |
| SRS 30-100 PP   | Rohrschelle, schwere Baureihe, Innenseite der Schelle mit Rippen |
| SRS 30-100 PP G | Rohrschelle, schwere Baureihe, Innenseite der Schelle glatt      |
| SRS 30-100 VG   | Rohrschelle, schwere Baureihe, Innenseite der Schelle mit Rippen |