# SRS TS 40
Tragschiene, Einrohrschelle

## Eigenschaften

| | |
|---|---|
| **Bauart** | für Einrohrschellen |
| **Baureihe** | schwer |
| **Norm** | DIN 3015-2 |
| **Werkstoff** | Stahl (blank) |

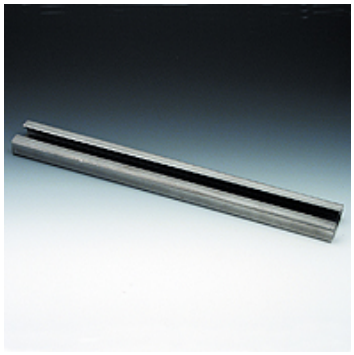

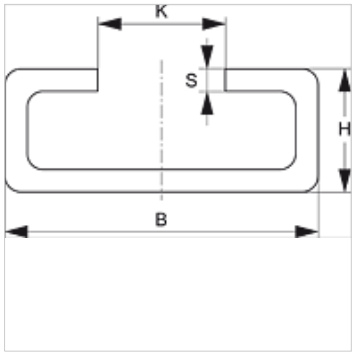


## Beschreibung

Für Schellengrößen 1-4 der schweren Baureihe.

## Artikel

| Bezeichnung | B (mm) | H (mm) | K (mm) | S (mm) | Länge (m) |
|---|---|---|---|---|---|
| **SRS TS 40-1** | 40 | 22 | 12,5 | 5 | 1,00 |
| **SRS TS 40-2** | 40 | 22 | 12,5 | 5 | 2,00 |

## Produktvarianten

| | |
|---|---|
| **SRS TS 40 VZ** | Tragschiene, Einrohrschelle, galvanisch beschichtet |
| **SRS TS 40 V4** | Tragschiene, Einrohrschelle, Edelstahl 1.4571 |

## ist Zusatzelement zu folgenden Produkten

| | |
|---|---|
| **C** | Zusammenstellung der Gruppe C |

*Trotz sorgfältigster Prüfung können wir Fehler nicht ausschließen und übernehmen keine Gewähr für die enthaltenen Angaben.*