

# SRS TS VZ

Tragschiene, Einrohr- Doppelrohrschelle

**HANSA FLEX**

## Eigenschaften

|                   |                                     |
|-------------------|-------------------------------------|
| <b>Bauart</b>     | für Einrohr- und Doppelrohrschellen |
| <b>Baureihe</b>   | leicht                              |
| <b>Norm</b>       | DIN 3015                            |
| <b>Werkstoff</b>  | Stahl                               |
| <b>Oberfläche</b> | galvanisch beschichtet              |

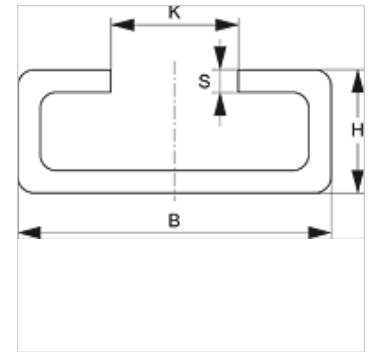
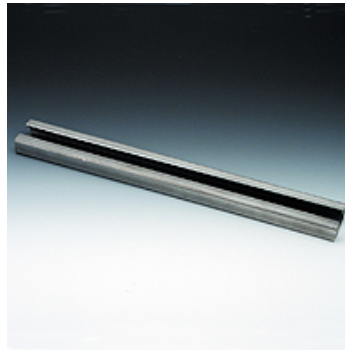

## Beschreibung

Für alle Schellengrößen der leichten Baureihe und der Doppelrohr-Schelle.

## Artikel

| Bezeichnung    | B<br>(mm) | H<br>(mm) | K<br>(mm) | S<br>(mm) | Länge<br>(m) |
|----------------|-----------|-----------|-----------|-----------|--------------|
| SRS TS 11-1 VZ | 28        | 11        | 11,4      | 2         | 1,00         |
| SRS TS 11-2 VZ | 28        | 11        | 11,4      | 2         | 2,00         |
| SRS TS 14-1 VZ | 28        | 14        | 11,4      | 2         | 1,00         |
| SRS TS 14-2 VZ | 28        | 14        | 11,4      | 2         | 2,00         |
| SRS TS 30-1 VZ | 28        | 30        | 11,4      | 2         | 1,00         |
| SRS TS 30-2 VZ | 28        | 30        | 11,4      | 2         | 2,00         |

## Produktvarianten

|                     |  |
|---------------------|--|
| <b>SRS TS</b>       | Tragschiene, Einrohr- Doppelrohrschelle, Stahl (blank) |
| <b>SRS TS 40 V4</b> | Tragschiene, Einrohrschelle, Edelstahl 1.4571          |