

WA TRI VA

Anschlussstück ... TRI-Clamp Stutzen, VA

HANSA FLEX

Eigenschaften

Einsatzbereich	Anschlussarmatur für Metallschläuche
Anwendung	Einsatz in Lebensmittel-, Chemie- und pharmazeutischen Bereichen
Anschluss 1	Clampstutzen
Dichtform 1	O-Ring-abdichtend
Norm	DIN 32676
Bauform	gerade
Werkstoff	Edelstahl

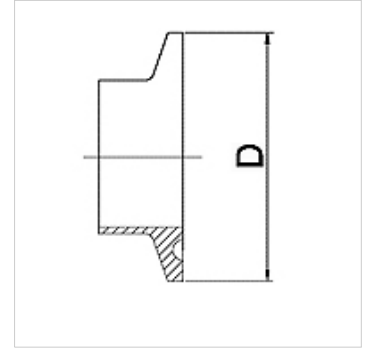

Hinweis

Die zulässigen Drücke sind bei Verwendung geeigneter Klammern und Dichtungswerkstoffe für eine Temperatur von -10 °C bis 140 °C ausgelegt.

Bestellhinweise

Andere Ausführungen auf Anfrage

Artikel

Bezeichnung	DN	PN (bar)	D (mm)
WA 008 TRI-25 VA	8	25	25,0
WA 010 TRI-34 VA	10	25	34,0
WA 013 TRI-25 VA	13	25	25,0
WA 013 TRI-34 VA	13	25	34,0
WA 020 TRI-34 VA	20	25	34,0
WA 025 TRI-50.5 VA	25	25	50,5
WA 032 TRI-50.5 VA	32	25	50,5
WA 040 TRI-50.5 VA	40	25	50,5
WA 050 TRI-64 VA	50	16	64,0
WA 050 TRI-77.5 VA	50	16	77,5
WA 065 TRI-91 VA	65	16	91,0
WA 080 TRI-106 VA	80	10	106,0
WA 100 TRI-119 VA	100	10	119,0
WA 125 TRI-155 VA	125	10	155,0
WA 150 TRI-183 VA	150	10	183,0