

KT UEM RD

Kegeltülle mit Überwurfmutter

Eigenschaften

Einsatzbereich	am Bau, im Berg- und Tunnelbau
Anschluss 1	Rund-Muttergewinde
Anschluss 2	Schlauchanschluss
Norm	DIN 8537 / 20 033
Lieferumfang	Überwurfmutter und Kegeltülle
Temp. min.	-40 °C
Temp. max.	95 °C
Medien	Druckluft, Wasser
Werkstoff	Stahl Temperguss
Oberfläche	galvanisch beschichtet

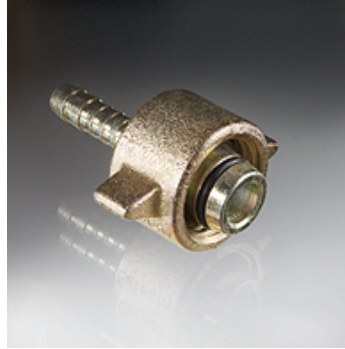

Hinweis

Einzubinden mit Schlauchklemmen DIN 20039 B
Kegeltüllen mit Konus 1:3 generell mit zusätzlicher O-Ring-Abdichtung.

Artikel

Bezeichnung	Schlauch-ID (mm)	G1	Ø ID (mm)	Länge (mm)	b (mm)	Konus	Ø Sicher.bund (mm)	Betriebsdruck
KT UEM RD32-10 MM	10	Rd 32 x 1/8"	7,50	90	65	1:3	21	PN 25
KT UEM RD32-13 MM	13	Rd 32 x 1/8"	10,00	83	65	1:3	22	PN 25
KT UEM RD32-15 MM	15	Rd 32 x 1/8"	12,00	85	65	1:3	26	PN 25
KT UEM RD32-19 MM	19	Rd 32 x 1/8"	15,00	85	65	1:3	33	PN 25
KT UEM RD32-25 MM	25	Rd 32 x 1/8"	16,00	90	65	1:3	38	PN 25
KT UEM RD38-25 MM	25	Rd 38 x 1/8"	19,00	98	76	1:3	38	PN 25
KT UEM RD46-32 MM	32	Rd 46 x 1/6"	25,00	124	86	1:3	50	PN 25
KT UEM RD55-35 MM	35	Rd 55 x 1/6"	30,00	131	95	1:3	55	PN 25
KT UEM RD55-38 MM	38	Rd 55 x 1/6"	31,00	131	95	1:3	55	PN 25
KT UEM RD62-42 MM	42	Rd 62 x 1/6"	35,00	139	105	1:3	63	PN 25
KT UEM RD75-50 MM	50	Rd 75 x 1/6"	45,00	149	137	1:3	77	PN 25
KT UEM RD75-53 MM	53	Rd 75 x 1/6"	45,00	149	137	1:3	77	PN 25
KT UEM RD105-75 MM	75	Rd 105 x 1/4"	67,00	206	158	1:3	110	PN 25

G1 = Gewinde von Anschluss 1 – Ø ID = Durchgangsbohrung

Ersatzteile

UEM KT RD	Überwurfmutter für Kegeltüllen
------------------	--------------------------------