# HK PROBEF ADA AL

Adapter für Probeflasche

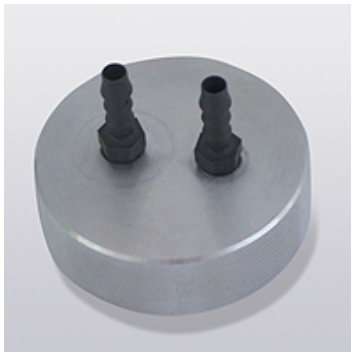

## Hinweis

Nur passend für Probeflaschen aus Glas.

## Beschreibung

Deckel mit 2 Schlauchanschlüssen zum Ansaugen des Fluids.

## Artikel

| Bezeichnung | Gewicht (kg) | Werkstoff |
|---|---|---|
| **HK PROBEF-ADA-AL** | 0,33 | Aluminium |

## ist Zubehör zu folgenden Produkten

| | |
|---|---|
| **HK PROBEF GL** | Probeflasche, Glas |
| **HK VAK PUMPE** | Vakuum-Handpumpe |

## ist Ersatzteil zu folgenden Produkten

| | |
|---|---|
| **HK FES SUP** | Fluid-Entnahme-Set, stationär |

*Trotz sorgfältigster Prüfung können wir Fehler nicht ausschließen und übernehmen keine Gewähr für die enthaltenen Angaben.*