K-STECKVERSCHR AGR OR SK VA

Gerade Steckverschraubungen, Außengewinde zylindrisch mit O-Ring und Außensechskant

Eigenschaften

Arbeitsdruck pulsierend	max. 10 bar
Druck	max. 15 bar (je nach Rohrqualität)
geeignetes Rohrmaterial	PVDF, PTFE, Edelstahl, PA, PU
Norm	G-Gewinde nach DIN EN ISO 228-1, mit O-Ring
Umgebungstemperatur	-20 °C bis max. +150 °C (abhängig von Rohrqualität und Durchmesser)
Werkstoff	Edelstahl 1.4404
Dichtmaterial	FKM

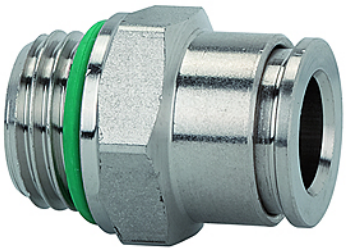

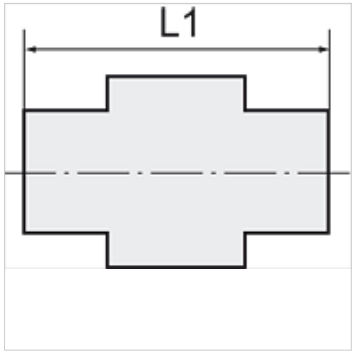

Hinweis

Weitere Angaben auf Anfrage.

Beschreibung

Für den Einsatz mit aggressiven Medien und bei korrosiven Außeneinflüssen, in der Lebensmittelindustrie und im Hygiene- und Sanitärbereich.

Artikel

Bezeichnung	Gewinde	für Schlauch-Außen-Ø	L1 (mm)	SW
K- 07 40 46 77	M 5	4 mm	19,0	9 mm
K- 07 40 24 00	G 1/8	4 mm	16,6	13 mm
K- 07 40 24 01	G 1/8	6 mm	19,7	13 mm
K- 07 40 24 02	G 1/8	8 mm	23,2	14 mm
K- 07 40 23 98	G 1/4	6 mm	19,7	16 mm
K- 07 40 23 99	G 1/4	8 mm	21,7	16 mm
K- 07 40 23 97	G 1/4	10 mm	27,2	16 mm
K- 07 40 24 03	G 3/8	10 mm	24,7	17 mm
K- 07 40 24 04	G 3/8	12 mm	27,9	21 mm
K- 07 40 23 96	G 1/2	12 mm	26,4	22 mm

Trotz sorgfältigster Prüfung können wir Fehler nicht ausschließen und übernehmen keine Gewähr für die enthaltenen Angaben.