# SFS (6000 PSI)
Collar de soldadura SAE

HANSA-FLEX

## Características

| | |
|---|---|
| **Serie de presión** | 6000 psi |
| **Norma** | SAE J 518 C<br>ISO 6162 |
| **Forma constructiva** | recto |
| **Construcción** | Collar de soldadura SAE |
| **Volumen de suministro** | sólo collar de soldadura |
| **Material** | S355J2G3 (ST52.3) |

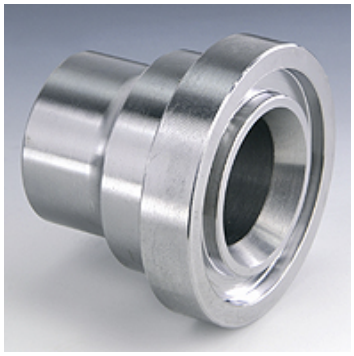

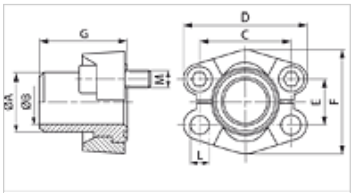


## Nota

La presión de servicio máxima indicada se refiere a la brida. La presión de servicio efectiva la determina el espesor de pared y la calidad del tubo.
Los tornillos recomendados figuran en las columnas M (métr) o M (unc).

## Artículo

| Denominación | PB 10.9 (bar) | Tamaño constructivo | Tubo | A (mm) | Ø B (mm) | C (mm) | D (mm) | E (mm) | F (mm) | G (mm) | L (mm) | M metr. | M onz |
|---|---|---|---|---|---|---|---|---|---|---|---|---|---|
| **SFS 6001-16** | 400 | 1/2" | 16 x 2 | 16,0 | 12,0 | 40,5 | 56 | 18,2 | 47,2 | 34 | 8,5 | M 8 x 30 | 5/16" x 1.1/4" |
| **SFS 6001-21.3** | 400 | 1/2" | 21,3 x 4,5 | 21,3 | 11,9 | 40,5 | 56 | 18,2 | 47,2 | 34 | 8,5 | M 8 x 30 | 5/16" x 1.1/4" |
| **SFS 6002-20** | 400 | 3/4" | 20 x 2,5 | 20,0 | 15,0 | 50,8 | 71 | 23,8 | 60,0 | 38 | 10,5 | M 10 x 35 | 3/8" x 1.1/2" |
| **SFS 6002-25** | 400 | 3/4" | 25 x 3,5 | 25,0 | 18,0 | 50,8 | 71 | 23,8 | 60,0 | 38 | 10,5 | M 10 x 35 | 3/8" x 1.1/2" |
| **SFS 6002-26.9** | 400 | 3/4" | 26,9 x 5,6 | 26,9 | 15,7 | 50,8 | 71 | 23,8 | 60,0 | 38 | 10,5 | M 10 x 35 | 3/8" x 1.1/2" |
| **SFS 6003-30** | 400 | 1" | 30 x 4 | 30,0 | 22,0 | 57,2 | 81 | 27,8 | 69,6 | 40 | *1 | M 12 x 45 | 7/16" x 1.3/4" |
| **SFS 6003-33.7** | 400 | 1" | 33,7 x 7,1 | 35,0 | 19,0 | 57,2 | 81 | 27,8 | 69,6 | 40 | *1 | M 12 x 45 | 7/16" x 1.3/4" |
| **SFS 6003-38** | 400 | 1" | 38 x 5 | 38,0 | 28,0 | 57,2 | 81 | 27,8 | 69,6 | 40 | *1 | M 12 x 45 | 7/16" x 1.3/4" |
| **SFS 6004-38** | 400 | 1.1/4" | 38 x 5,5 | 38,0 | 27,0 | 66,7 | 95 | 31,8 | 77,2 | 45 | *2 | M 14 x 50 | 1/2" x 1.3/4" |
| **SFS 6004-42.4** | 400 | 1.1/4" | 42,4 x 6,3 | 42,4 | 35,8 | 66,7 | 95 | 31,8 | 77,2 | 45 | 14,5 | M 14 x 50 | 1/2" x 1.3/4" |
| **SFS 6005-45** | 400 | 1.1/2" | 45 x 6,5 | 45,0 | 32,0 | 79,4 | 113 | 36,5 | 95,0 | 50 | 16,7 | M 16 x 55 | 5/8" x 2" |
| **SFS 6005-48.3** | 400 | 1.1/2" | 48,3 x 8,8 | 48,3 | 30,7 | 79,4 | 113 | 36,5 | 95,0 | 50 | 17,0 | M 16 x 55 | 5/8" x 2" |
| **SFS 6006-65** | 400 | 2" | 65 x 8 | 65,0 | 46,0 | 96,8 | 133 | 44,5 | 113,8 | 58 | 21,0 | M 20 x 65 | 3/4" x 2.1/2" |

PN = presión nominal  PB = presión de servicio máx.

*1) = alternativamente 12,0 o 12,5 – *2) = alternativamente 13,5 o 14,5

## Variantes de producto

| | |
|---|---|
| **SFS M (6000 PSI)** | Collar de soldadura SAE, con 2 semibridas, juego de tornillos y junta tórica |
| **SFS U (6000 PSI)** | Collar de soldadura SAE, con 2 semibridas, juego de tornillos y junta tórica |

*Hemos revisado cuidadosamente esta publicación, pero no obstante no podemos excluir los errores y no garantizamos los datos que constan aquí.*