SKM IN SN H

Manguito de acoplamiento insertable

Características

Campo de aplicación	Empleo general, p. ej. en la industria, maquinaría de construcción, tecnología agraria, etc.
Construcción	Snap-tite serie H
Conexión 1	Roscas interiores NPT
Forma de obturación 1	obturación de rosca
Material	Acero
Protección de la superficie	con revestimiento galvanizado

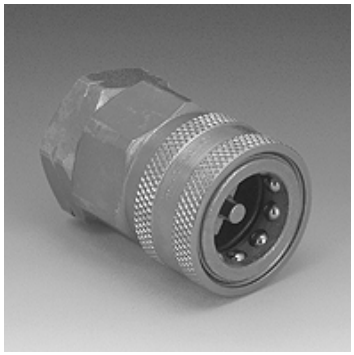

Descripción

Los acoplamientos insertables permiten un acoplamiento rápido.

Artículo

Denominación	DN*	Roscas interiores	Presión de servicio (bar)	SF dec.*	Temperatura aceite mineral min. (°C)	Temperatura aceite mineral max. (°C)
SKM 06 IN SN H	6	NPT 1/4" -18	450,0	2	-40	90
SKM 10 IN SN H	10	NPT 3/8" -18	310,0	2	-40	90
SKM 13 IN SN H	12	NPT 1/2" -14	280,0	2	-40	90
SKM 20 IN SN H	19	NPT 3/4" -14	245,0	2	-40	90
SKM 25 IN SN H	25	NPT 1" -11,5	140,0	2	-40	90
SKM 32 IN SN H	31	NPT 1.1/4" -11,5	125,0	2	-40	90
SKM 40 IN SN H	38	NPT 1.1/2" -11,5	105,0	2	-40	90
SKM 65 IN SN H	65	NPT 2.1/2" -8	70,0	2	-40	90
SKM 75 IN SN H	76	NPT 3" -8	55,0	2	-40	90

DN = diámetro nominal, ancho nominal – SF acop. = factor de seguridad acoplado

Accesorios

SKM ZUBS SN H	Protección contra el polvo manguitos de acoplamiento, SKM..SN H

Hemos revisado cuidadosamente esta publicación, pero no obstante no podemos excluir los errores y no garantizamos los datos que constan aquí.