FK KG IR MG

Acoplamiento fijo para acoplamiento para bomberos

Características

Conexión 1	Rosca interior BSP cilíndricas
Forma de obturación 1	obturación plana
Conexión 2	Acoplamiento de dientes
Construcción	Acoplamiento fijo con rosca interior
Forma de obturación 2	Obturación de moldes de nitrilo negro
Material	Latón

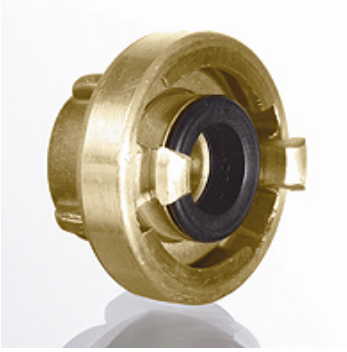

Artículo

Denominación	Roscas interiores	Distancia entre tacos (mm)	Tamaño nominal acople
FK KG 31 IR 13 D MG	G 1/2" -14	31	25-D
FK KG 31 IR 20 D MG	G 3/4" -14	31	25-D
FK KG 31 IR 25 D MG	G 1" -11	31	25-D
FK KG 66 IR 25 C MG	G 1" -11	66	52-C
FK KG 66 IR 32 C MG	G 1.1/4" -11	66	52-C
FK KG 66 IR 40 C MG	G 1.1/2" -11	66	52-C
FK KG 66 IR 50 C MG	G 2" -11	66	52-C
FK KG 66 IR 65 C MG	G 2.1/2" -11	66	52-C
FK KG 81 IR 50 MG	G 2" -11	81	65
FK KG 81 IR 65 MG	G 2.1/2" -11	81	65
FK KG 81 IR 75 MG	G 3" -11	81	65
FK KG 89 IR 50 B MG	G 2" -11	89	75-B
FK KG 89 IR 65 B MG	G 2.1/2" -11	89	75-B
FK KG 89 IR 75 B MG	G 3" -11	89	75-B
FK KG 133 IR 100 A MG	G 4" -11	133	110-A
FK KG 133 IR 110 A MG	G 4.1/2" -11	133	110-A

Variantes de producto

FK KG IR AL	Acoplamiento fijo para acoplamiento para bomberos, Aluminio

Piezas de repuesto

DSD KG N	Junta de aspiración y presión para acoplamiento para bomberos
DSD KG S	Junta de aspiración y presión, acoplamiento para bomberos
DSD KG V	Junta de aspiración y presión, acoplamiento para bomberos
FLD R N	Anillo de junta plana para acoplamiento para bomberos
FLD R N W	Anillo de junta plana para acoplamiento para bomberos
FLD R T	Anillo de junta plana para acoplamiento para bomberos

Hemos revisado cuidadosamente esta publicación, pero no obstante no podemos excluir los errores y no garantizamos los datos que constan aquí.