

# KS AL

Coquilla de sujeción, de aluminio

**HANSA FLEX**

## Características

|                              |   |
|------------------------------|---|
| <b>Campo de aplicación</b>   | Atado de tubos flexibles de valvulería de coquilla de apriete |
| <b>Norma</b>                 | DIN 2817  |
| <b>Construcción</b>          | Coquillas de sujeción   |
| <b>Volumen de suministro</b> | Mitades de apriete, sueltas, con tornillos y tuercas          |
| <b>Material</b>              | Aluminio forjado  |

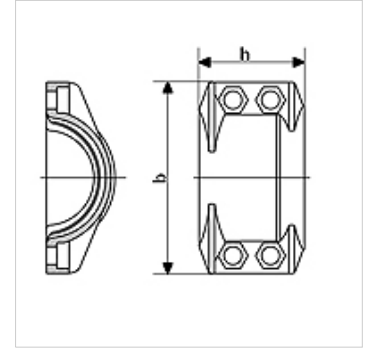

## Artículo

| Denominación  | para tubo flexible | Rango de tensión (mm) | DN* | Presión de servicio máx. (bar) | b (mm) | h (mm) | Tornillos       |
|---------------|--------------------|-----------------------|-----|--------------------------------|--------|--------|-----------------|
| KS 22-24 AL   | 13 x 5             | 22 - 24               | 19  | 25                             | 51     | 50     | (4 x) M 6 x 20  |
| KS 30-33 AL   | 19 x 6             | 30 - 33               | 20  | 25                             | 63     | 50     | (4 x) M 6 x 20  |
| KS 34-36 AL   | 25 x 5             |                       | 25  | 25                             | 70     | 64     | (4 x) M 8 x 25  |
| KS 36-39 AL   | 25 x 6             | 36 - 39               | 25  | 25                             | 69     | 50     | (4 x) M 6 x 20  |
| KS 40-43 AL   | 25 x 8             | 40 - 43               | 25  | 25                             | 73     | 50     | (4 x) M 6 x 20  |
| KS 43-46 AL   | 32 x 6             | 43 - 46               | 32  | 25                             | 76     | 50     | (4 x) M 6 x 20  |
| KS 47-51 AL   | 38 x 5             | 47 - 51               | 40  | 25                             | 79     | 50     | (4 x) M 6 x 20  |
| KS 50-53 AL   | 38 x 6,5           | 50 - 53               | 40  | 25                             | 83     | 50     | (4 x) M 6 x 20  |
| KS 53-56 AL   | 38 x 8             | 53 - 56               | 40  | 25                             | 85     | 50     | (4 x) M 6 x 20  |
| KS 58-61 AL   | 40 x 10            |                       | 40  | 25                             | 98     | 57     | (4 x) M 8 x 25  |
| KS 60-64 AL   | 50 x 5,5           | 60 - 64               | 51  | 25                             | 95     | 56     | (4 x) M 8 x 25  |
| KS 63-67 AL   | 50 x 8             | 63 - 67               | 51  | 25                             | 102    | 56     | (4 x) M 8 x 25  |
| KS 74-77 AL   | 63 x 6             | 74 - 77               | 63  | 25                             | 120    | 74     | (4 x) M 10 x 40 |
| KS 78-82 AL   | 63 x 8             | 78 - 82               | 63  | 25                             | 120    | 74     | (4 x) M 8 x 25  |
| KS 85-89 AL   | 75 x 6             |                       | 76  | 25                             | 141    | 102    | (4 x) M 10 x 40 |
| KS 89-93 AL   | 75 x 8             | 89 - 93               | 76  | 25                             | 132    | 76     | (4 x) M 8 x 25  |
| KS 94-97 AL   | 75 x 10            | 94 - 97               | 76  | 25                             | 140    | 76     | (4 x) M 8 x 25  |
| KS 111-115 AL | 100 x 6,5          | 111 - 115             | 100 | 25                             | -      | 120    | -               |
| KS 114-119 AL | 100 x 8            | 114 - 119             | 100 | 25                             | 166    | 120    | (4 x) M 10 x 40 |
| KS 118-122 AL | 100 x 10           | 118 - 122             | 100 | 25                             | 170    | 120    | (4 x) M 10 x 40 |

DN = diámetro nominal, ancho nominal