K-WFV 5/2 RASTEND FUS

5/2-way foot-operated valves (bistable, latching, with foot guard)

Características

Presión de servicio	2.5 - 10 bar
Rango de temperatura	-10 °C to +60 °C
Flujo a 6,3 bar y Δ 0,5 bar	60 Nl/min (4 mm and M5), 640 Nl/min (G 1/4)
Flujo a 6,3 bar y Δ 1 bar	95 Nl/min (4 mm and M5), 840 Nl/min (G 1/4)

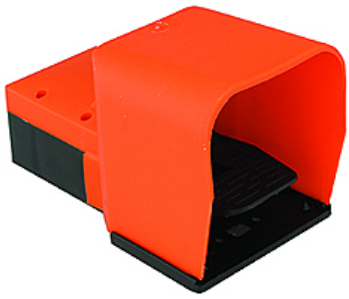

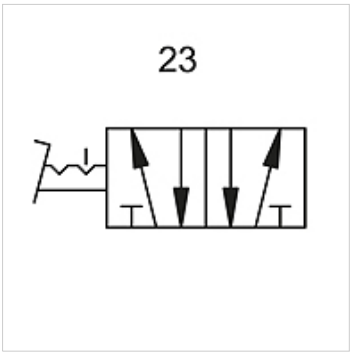

Nota

Otras especificaciones a petición.

Descripción

Foot-operated valves, 3/2- and 5/2-way types, bistable or monostable (non-latching).

Artículo

Denominación	Conexión	Diagr. conexión no
K- 07 15 01 92	G 1/4	23

Hemos revisado cuidadosamente esta publicación, pero no obstante no podemos excluir los errores y no garantizamos los datos que constan aquí.