SKM IN SN H

Pistikühenduse muhvid

Omadused

Rakendusvaldkond	Tavakasutus, nt tööstuses, masinaehituses, agraartehnikas jne.
Tüüp	Snap-tite seeria H
Ühendus 1	NPT-sisekeere
Tihenditüüp 1	Keermestihend
Materjal	Teras
Pinnatöötlus	galvaniseeritud

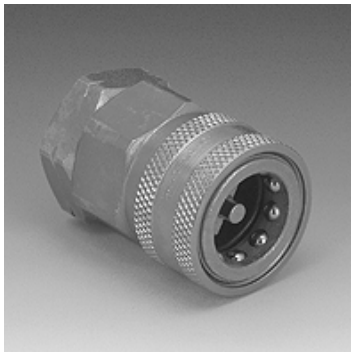

Kirjeldus

Pistikühendused võimaldavad kiiret ühendamist.

Artikkel

Märgistus	DN*	Ühendusniit	Töörõhk (bar)	SF gek.*	Mineraalõli temperatuur min. (°C)	Mineraalõli temperatuur max. (°C)
SKM 06 IN SN H	6	NPT 1/4" -18	450,0	2	-40	90
SKM 10 IN SN H	10	NPT 3/8" -18	310,0	2	-40	90
SKM 13 IN SN H	12	NPT 1/2" -14	280,0	2	-40	90
SKM 20 IN SN H	19	NPT 3/4" -14	245,0	2	-40	90
SKM 25 IN SN H	25	NPT 1" -11,5	140,0	2	-40	90
SKM 32 IN SN H	31	NPT 1.1/4" -11,5	125,0	2	-40	90
SKM 40 IN SN H	38	NPT 1.1/2" -11,5	105,0	2	-40	90
SKM 65 IN SN H	65	NPT 2.1/2" -8	70,0	2	-40	90
SKM 75 IN SN H	76	NPT 3" -8	55,0	2	-40	90

DN = nimiläbimõõt, nimilaius – SF gek. = turvafaktor, ühendatud

Lisatarvikud

SKM ZUBS SN H	Ühendusmuhvide tolmukaitse, SKM..SN H

Vaatamata põhjalikule kontrollile ei saa me vigade esinemist välistada ning ei vastuta olemasolevate andmete eest.