SRS TS

Kandesiin, üksiktoru, topelttoruklambrile

Omadused

Tüüp	üksik- ja topelttoruklambritele
Ehitusseeria	Kerge
Tavaline	DIN 3015-1
Materjal	Teras (toorik)

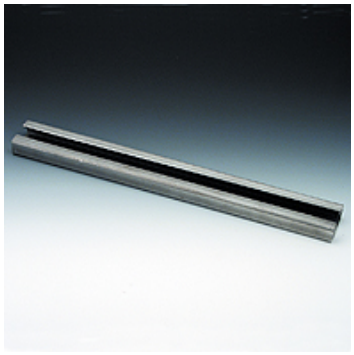

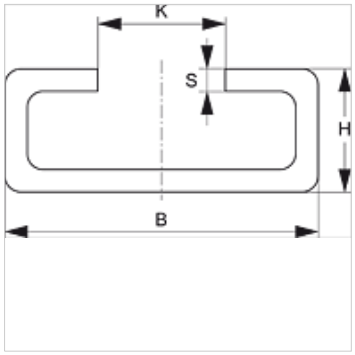

Kirjeldus

kõigile klemmi suurustele kerges ehitusseerias ja topelttoruklemmile.

Artikkel

Märgistus	B (mm)	H (mm)	K (mm)	S (mm)	Pikkus (m)
SRS TS 11-1	28	11	11,4	2	1,00
SRS TS 11-2	28	11	11,4	2	2,00
SRS TS 14-1	28	14	11,4	2	1,00
SRS TS 14-2	28	14	11,4	2	2,00
SRS TS 14-3	28	14	11,4	2	3,00
SRS TS 30-1	28	30	11,4	2	1,00
SRS TS 30-2	28	30	11,4	2	2,00

Toote variandid

SRS TS V4	Kandesiin, üksiktoru, topelttoruklambrile, Roostevaba teras 1.4571
SRS TS VZ	Kandesiin, üksiktoru, topelttoruklambrile, galvaniseeritud

on järgnevate toodete täiendav element

B	B-grupi koostamine
A 1-6	Grupi A 1-6 koostamine
A 0	Grupi A 0 koostamine

Vaatamata põhjalikule kontrollile ei saa me vigade esinemist välistada ning ei vastuta olemasolevate andmete eest.