SRS TS V4

Kandesiin, üksiktoru, topelttoruklambrile

Omadused

Tüüp	üksik- ja topelttoruklambritele
Ehitusseeria	Kerge
Tavaline	DIN 3015
Materjal	Roostevaba teras 1.4571

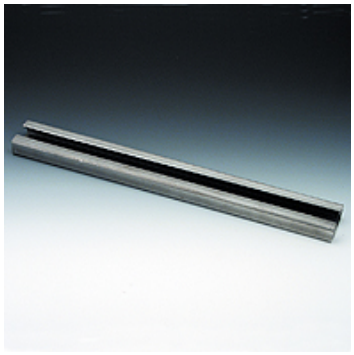

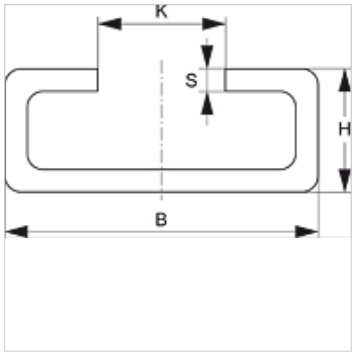

Kirjeldus

kõigile klemmi suurustele kerges ehitusseerias ja topelttoruklemmile.

Artikkel

Märgistus	B (mm)	H (mm)	K (mm)	S (mm)	Pikkus (m)
SRS TS 11-1 V4	28	11	11,4	2	1,00
SRS TS 11-2 V4	28	11	11,4	2	2,00
SRS TS 14-1 V4	28	14	11,4	2	1,00
SRS TS 14-2 V4	28	14	11,4	2	2,00

Toote variandid

SRS TS	Kandesiin, üksiktoru, topelttoruklambrile, Teras (toorik)
SRS TS VZ	Kandesiin, üksiktoru, topelttoruklambrile, galvaniseeritud

Vaatamata põhjalikule kontrollile ei saa me vigade esinemist välistada ning ei vastuta olemasolevate andmete eest.