HK 9RD 02 BG1

Hammasratastega koguste jagaja suurus 1 9RD 2-kordne

Omadused

Rakendamine	faasikorrektorventiilita sisemine lekkeõli äravool
Rotational speed range	1200 - 2700 U/min
Pressure difference	max 30 bar (sektsioonide vahel)
Soovitatav pöördearv	1800–2000 pööret minutis

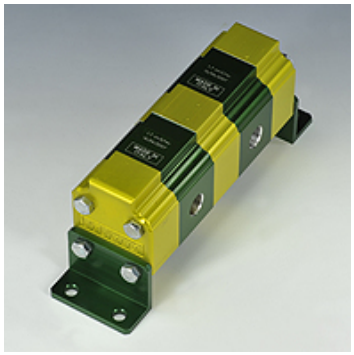

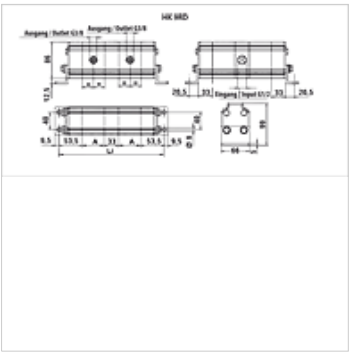

Vihje

Enne seadmes kasutamist tuleks hammasratastega koguste jagaja esmalt ilma koormuseta sisse töötada.

Kirjeldus

Need koguste jagajad varustavad ainult ühe pumbaga kahte eraldiseisvat hüdraulikasüsteemi
Jagamisviga u 3%
Hammasratastega koguste jagaja paigaldamine: qi = Q/z * 1000/n
qi = veeväljasurve/sektsioon [cm3]; Q = kogu sisendmahuvool [l/min]; z = sektsioonide arv; n = pöörete arv [U/min]

Artikkel

Märgistus	Sisenemismahud sektsioonide kaupa (cc)	p1 max. (bar)	p2 max. (bar)	Läbivool elemendi kohta min. (L/min)	Läbivool elemendi kohta max. (L/min)	Läbivool elemendi kohta (L/min)	A (mm)	Li (mm)	Kaal (kg)
HK 9RD 02 18	1,70	220	270	2,00	9,50	4,00	44	228	2,20
HK 9RD 02 20	2,20	220	270	2,50	13,00	5,00	46	232	2,25
HK 9RD 02 21	2,60	220	270	3,00	16,00	6,00	48	236	2,30
HK 9RD 02 23	3,20	220	270	3,50	19,00	7,00	50	240	2,40
HK 9RD 02 25	3,80	200	240	4,50	22,50	8,00	52	244	2,50

p1: maksimaalne tööröhk – p2: maksimaalne tippröhk

Vaatamata põhjalikule kontrollile ei saa me vigade esinemist välistada ning ei vastuta olemasolevate andmete eest.