DBM NEO

Kolvitihendi komplekt üheosalistele kolbidele DBM-NEO

Omadused

Tööröhk	kuni 300 baari
Libisemiskiirus max.	0,5 m/s
Temperatuur min.	-30 °C
Temperatuur max.	110 °C
Vahendid	Mineraalõlid Vesiemulsioonid
Montaaž	ühe- või mitmeosalistel kolbidel
Materjal	(1) Tihend: NBR (3) Tugirõngas: polüester (4) Seib: atsetaalvaik
Rakendus	Hüdraulika

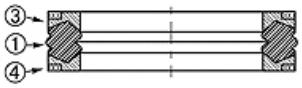

Toleranz / Tolerance

D	d	L	G	M	P
H11	+0,12 0	+0,20 0	+0,10 0	± 0,05	± 0,15

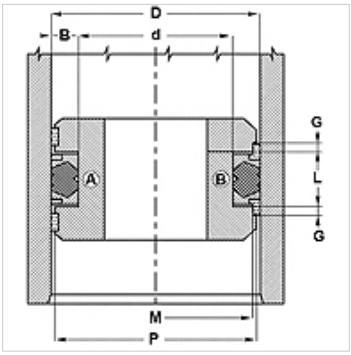

Kirjeldus

Väga hea tihendamine madalsurve korral.
lihtne monteerida
Lihtne lahendus.

Tellimisinfo

Muud töömaterjalid võimalikud

Artikkel

Märgistus	D (mm)	d (mm)	L (mm)
DBM 157 118-NEO	40	30	16,4
DBM 236 173-NEO	60	44	18,4
DBM 314 236-NEO	80	60	22,4

Vaatamata põhjalikule kontrollile ei saa me vigade esinemist välistada ning ei vastuta olemasolevate andmete eest.