# HK KR 01
Tagasilöögiklapp

HANSA-FLEX

## Omadused

| | |
|---|---|
| **Rakendamine** | vaheplaadi ventiil |
| **Tööröhk** | max 350 baari |
| **Mahuvool** | max 100 l/min |
| **Ühendus** | ISO / Cetop 05 NG10 |

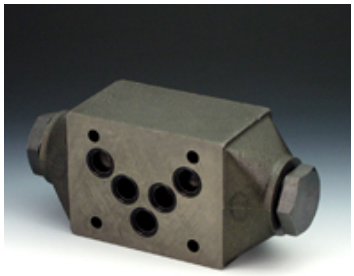

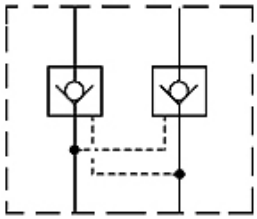

## Kirjeldus

Vaheplaadi ventiil vertikaalse kihtstruktuuri loomiseks ventiilide ISO / Cetop 05 NG10 abil

## Tellimisinfo

Tellida on võimalik ka muid vaheplaadi ventiile.

## Artikkel

| Märgistus | toimib kanalis | Rakendamine | Plaadi kõrgus (mm) | Kaal (kg) |
|---|---|---|---|---|
| **HK KR 011** | P | otsejuhitud | 50 | 2,8 |
| **HK KR 012** | A + B | lahtilukustamatu käivitussuhe 1 : 3,3 | 50 | 2,8 |
| **HK KR 013** | A | lahtilukustamatu käivitussuhe 1 : 3,3 | 50 | 2,8 |
| **HK KR 014** | B | lahtilukustamatu käivitussuhe 1 : 3,3 | 50 | 2,8 |

*Vaatamata põhjalikule kontrollile ei saa me vigade esinemist välistada ning ei vastuta olemasolevate andmete eest.*