HK EMI

Chopper-võimendi HK EMI AS IR

Omadused

Rakendamine	Proportsionaalklappide elektrooniline regulaator ilma andurita
Töötemperatuur max.	60 °C
Ühendus	M12 – pistik
Kasutamine	Ilma andurita ühe- ja kahemagnetilise proportsionaalse ventiili jaoks

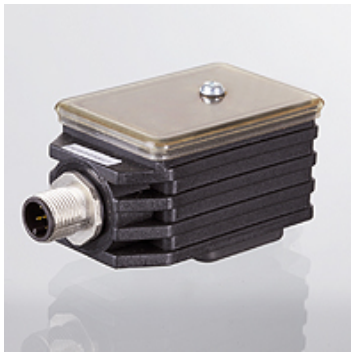

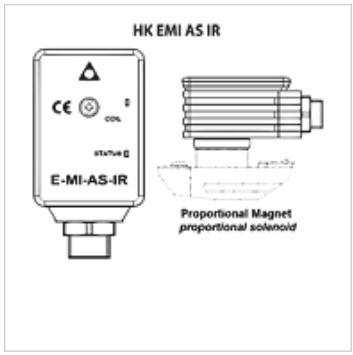

Vihje

Juurdekuuluv M12 pistik HK SP ZH 5P

Kirjeldus

Kasutatav avatud või suletud juhtimisahelas
Elektroonika kaitstud tänu isoleeritud, vibratsiooni summutavale korpusele
Sisendi ja väljundi elektroonilised filtrid
Nominaalne seadepunkti signaal eelseadistatud 0–10 VDC
Seadistus USB-infrapunaadapteri kaudu (tuleb eraldi tellida)

Lisateave

Tõusvate ja laskuvate kaldteede, reguleeritavate ventiili omaduste ja dither-sageduse jaoks stabiliseeritud. 24 VDC alaldatud ja filtreeritud (11 –27 V), energiatarve 40 W

Artikkel

Märgistus	Kaal (kg)
HK EMI AS IR 01H M12	0,5

Lisatarvikud

HK SPZ	Elektriline pistik proportsionaalse ventiili jaoks
HK EC PC IR USB	USB infrapuna adapter
HK E SW	Tarkvara proportsionaalse elektroonika ATOS jaoks

Vaatamata põhjalikule kontrollile ei saa me vigade esinemist välistada ning ei vastuta olemasolevate andmete eest.