

WA LF PN10

Liitmik ... LF, PN 10, teras

HANSA FLEX

Omadused

| | |
|-------------------------|--|
| Rakendusvaldkond | Ühendusarmatuurid metallvoolikutele |
| Ühendus 1 | Lahtise äärikuga keevisliide surveastmega PN10 |
| Tihenditüüp 1 | Lametihend |
| Tavaline | DIN 2673 DIN EN 1092-1 |
| Rakendus | Joodetud mudel talub kuni 200 °C kuumust. Keevitatud roostevabast terasest mudel talub kuni 550 °C kuumust. |
| Ehitustüüp | Sirge |
| Materjal | Terasest side Terasest lahtine äärik |

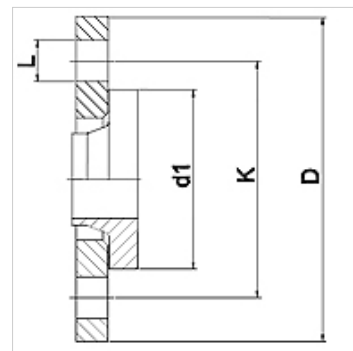

Tellimisinfo

Tellida on võimalik ka muid mudeleid.

Artikkel

| Märgistus | DN | PN (bar) | D (mm) | d1 (mm) | K (mm) | L (mm) |
|----------------|-----|----------|-----------|------------|-----------|-----------|
| WA 010 LF PN10 | 10 | 10 | 90 | 40 | 60 | 14 |
| WA 013 LF PN10 | 13 | 10 | 95 | 45 | 65 | 14 |
| WA 020 LF PN10 | 20 | 10 | 105 | 58 | 75 | 14 |
| WA 025 LF PN10 | 25 | 10 | 115 | 68 | 85 | 14 |
| WA 032 LF PN10 | 32 | 10 | 140 | 78 | 100 | 18 |
| WA 040 LF PN10 | 40 | 10 | 150 | 88 | 110 | 18 |
| WA 050 LF PN10 | 50 | 10 | 165 | 102 | 125 | 18 |
| WA 065 LF PN10 | 65 | 10 | 185 | 122 | 145 | 18 |
| WA 080 LF PN10 | 80 | 10 | 200 | 138 | 160 | 18 |
| WA 100 LF PN10 | 100 | 10 | 220 | 158 | 180 | 18 |
| WA 125 LF PN10 | 125 | 10 | 250 | 188 | 210 | 18 |
| WA 150 LF PN10 | 150 | 10 | 285 | 212 | 240 | 22 |

Toote variandid

WA LF PN10 VA Liitmik ... LF, PN 10, roostevaba teras, Roostevabast terasest side