HK BM C0

Käsitsi juhitava suunaventiili BM surveedastusseade

Omadused

Komplektis	O-rõngaga
Materjal	Teras

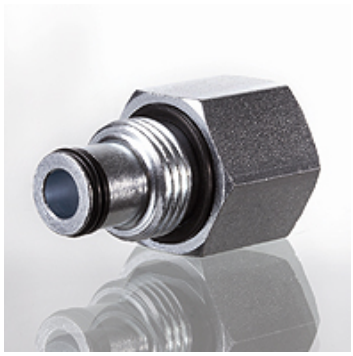

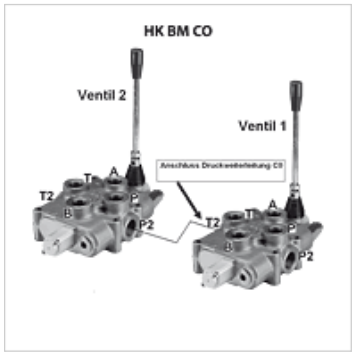

Kirjeldus

Surveedastusseadet kasutatakse selleks, et HK BM tüüpi monoplokk-ventiile üksteisega jadamisi ühendada. Seejuures keeratakse ventiili 1 juures olev surveedastusseade külgmisesse õliühendusliitmikku T2. Ventiili 1 tagasivool paaki peab olema ühendatud ülemise liitmikuga T1.
Kui ventiili 1 ei rakendata, saab ventiili 2 kaudu mõnda teist funktsiooni täissurve ja täis voolumahuga juhtida. Ventiili 1 rakendamisel ei ole ventiilis 2 survet.

Artikkel

Märgistus	Ventiilitüübile	Kaal (kg)
HK BM40 C0	HK BM40	0,10
HK BM70 C0	HK BM70	0,10
HK BM150 C0	HK BM150	0,15

on järgnevate toodete lisatarvikud

HK BM40	Käsitsi juhitav suunaventiil BM 40
HK BM70	Käsitsi juhitav suunaventiil BM 70
HK BM150	Käsitsi juhitav suunaventiil BM 150

Vaatamata põhjalikule kontrollile ei saa me vigade esinemist välistada ning ei vastuta olemasolevate andmete eest.