HK SAB M

Käsivabastusega ohutus- ja lukustustakisti

Omadused

Tüüp	Ohutusventiil
Tööröhk	max 350 baari
Lisatunnus	TÜV-i loaga
Materjal	Tihend: NBR
Ühendus	rõhusalvestile, M33 × 2

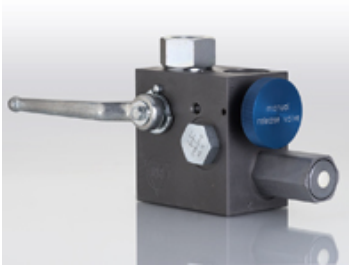

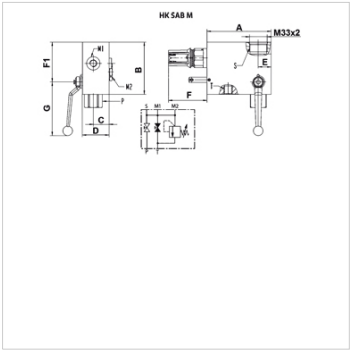

Vihje

Ohutusventiil on tugevalt paigaldatud, vastava mahuti juurde määramisel jälgige maksimaalrõhku!

Kirjeldus

The Safety Unit serves as a device for the protection, shut off and discharge of hydro accumulators. It is designed according to PED 2014/68/EU, article 3 paragraph 3, manufactured and considered to the European safety regulations for the operation of hydraulic accumulators. The discharge of the accumulator is manually by a ball valve or a relief valve.
Vedelike viskoossus peab jääma järgmiste piiride vahele:
min 10 mm2/s, max 380 mm2/s

Artikkel

Märgistus	p max. (bar)	A (mm)	B (mm)	C (mm)	D (mm)	E (mm)	F (mm)	F1 (mm)	G (mm)	M1	M2	P	T	Kaal (kg)
HK SAB 10 M 100 N	100	120	98	29	50	24	73	75	101	1/4"	1/4"	1/2"	1/2"	4,2
HK SAB 10 M 200 N	200	120	98	29	50	24	73	75	101	1/4"	1/4"	1/2"	1/2"	4,2
HK SAB 10 M 210 N	210	120	98	29	50	24	73	75	101	1/4"	1/4"	1/2"	1/2"	4,2
HK SAB 10 M 250 N	250	120	98	29	50	24	73	75	101	1/4"	1/4"	1/2"	1/2"	4,2
HK SAB 10 M 330 N	330	120	98	29	50	24	73	75	101	1/4"	1/4"	1/2"	1/2"	4,2
HK SAB 20 M 330 N	330	98	120	39	71	25	73	90	184	1/2"	1/4"	1"	3/4"	6,6

Lisatarvikud

HK AS	Ohutus- ja lukustustakisti turvaadapter
HK MSM	Membraanmahuti C vastumutter

on järgnevate toodete lisatarvikud

HK OLM A	Membraanmahuti ühendus A
HK OLM C	Membraanmahuti ühendus C
HK BLAK	Mahuti

Vaatamata põhjalikule kontrollile ei saa me vigade esinemist välistada ning ei vastuta olemasolevate andmete eest.