TUEG LMH VA

Piimajuhtme kruviliitmik AG, sise liitmik, roostevaba teras

Omadused

Rakendusvaldkond	Toiduainetööstus
Ühendus 1	SC-kujuga keermesliitmik koos Rd-väliskeermega
Tihenditüüp 1	Kooniline tihend koos tihendrõngaga
Tavaline	DIN 11851 DIN 405-1
Ehitustüüp	Sirge
Materjal	Roostevaba teras 1.4301

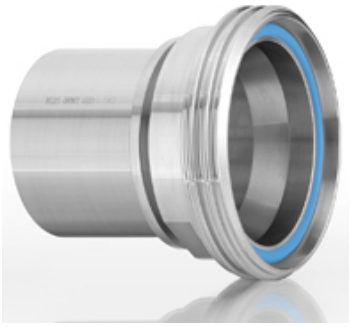

Artikkel

Märgistus	DN	PN (bar)	G1
TUEG 25 LMH VA	25	40	52 × 1/6"
TUEG 32 LMH VA	32	40	58 × 1/6"
TUEG 38 LMH VA	38	40	65 × 1/6"
TUEG 50 LMH VA	50	25	78 × 1/6"
TUEG 63 LMH VA	63	25	95 × 1/6"
TUEG 75 LMH VA	76	25	110 × 1/4"
TUEG 100 LMH VA	100	25	130 × 1/4"

Lisatarvikud

KS AL	Klambriarmatuur, alumiinium
KS FIX AL	Tihvtidega kinnitamiseks mõeldud klemmarmatuur, alumiiniumist

Varuosad

LM-DI PT	Toiduainetega koos kasutamiseks mõeldud tihend, PTFE

Vaatamata põhjalikule kontrollile ei saa me vigade esinemist välistada ning ei vastuta olemasolevate andmete eest.