SRS 0 SP L VZ

Plaque à souder et plaque à visser, longues

Caractéristiques

Construction	pour colliers pour 1 tube
Série	légère
Norme	DIN 3015-1
Matériau	Acier
Traitement de surface	revêtement galvanisé

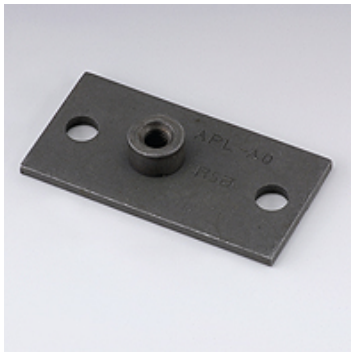

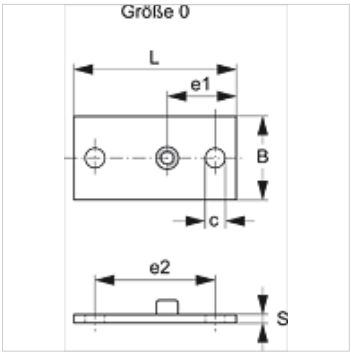

Article

Désignation	Taille de collier	B (mm)	c (mm)	e1 (mm)	e2 (mm)	G	L (mm)	S (mm)
SRS SP L 1 VZ	0	30	7	24,5	44	M 6	58	3

Gamme de produits

SRS 0 SP L	Plaque à souder et plaque à visser, longues, phosphaté
SRS 0 SP L V4	Plaque à souder et plaque à visser, longues, Acier inoxydable 1.4571

En dépit du soin apporté aux vérifications, nous ne pouvons garantir une absence totale d'erreur et ne saurions être tenus responsables des indications contenues.