SRS 0 SP V4

Plaque à souder, collier pour 1 tube, courte

Caractéristiques

Construction	Plaque à souder
Ajout de construction	court
Série	légère
Norme	DIN 3015-1
Matériau	Acier inoxydable 1.4571

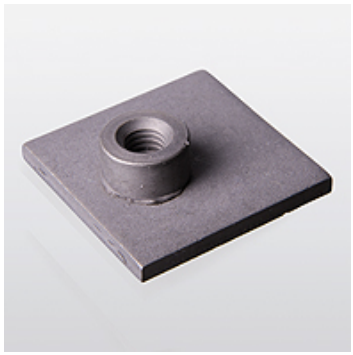

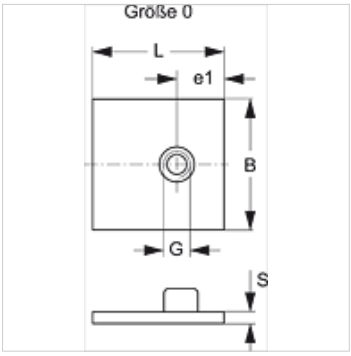

Article

Désignation	Taille de collier	B (mm)	e1 (mm)	G	L (mm)	S (mm)
SRS SP 1 V4	0	30	10,5	M 6	30	3

Gamme de produits

SRS 0 SP	Plaque à souder, collier pour 1 tube, courte, phosphaté
SRS 0 SP VZ	Plaque à souder, collier pour 1 tube, courte, revêtement galvanisé

En dépit du soin apporté aux vérifications, nous ne pouvons garantir une absence totale d'erreur et ne saurions être tenus responsables des indications contenues.