SRS TS

Rail, collier pour 1 tube et pour tube double

Caractéristiques

Construction	pour colliers pour 1 et 2 tubes
Série	légère
Norme	DIN 3015-1
Matériau	Acier (clair)

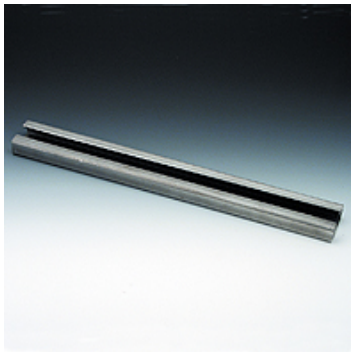

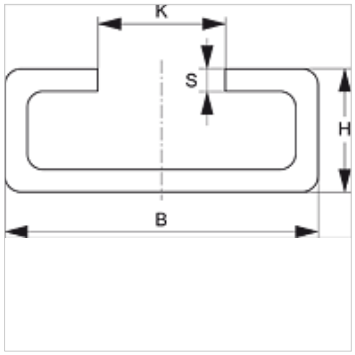

Description

pour toutes les tailles de collier de la série légère et celles de collier pour tube double.

Article

Désignation	B (mm)	H (mm)	K (mm)	S (mm)	Longueur (m)
SRS TS 11-1	28	11	11,4	2	1,00
SRS TS 11-2	28	11	11,4	2	2,00
SRS TS 14-1	28	14	11,4	2	1,00
SRS TS 14-2	28	14	11,4	2	2,00
SRS TS 14-3	28	14	11,4	2	3,00
SRS TS 30-1	28	30	11,4	2	1,00
SRS TS 30-2	28	30	11,4	2	2,00

Gamme de produits

SRS TS V4	Rail, collier pour 1 tube et pour tube double, Acier inoxydable 1.4571
SRS TS VZ	Rail, collier pour 1 tube et pour tube double, revêtement galvanisé

accessoire pour les produits suivants

B	Assemblage du groupe B
A 1-6	Assemblage du groupe A 1-6
A 0	Assemblage du groupe A 0

En dépit du soin apporté aux vérifications, nous ne pouvons garantir une absence totale d'erreur et ne saurions être tenus responsables des indications contenues.