HK EMI

Amplificateur à chopper HK EMI AS IR

Caractéristiques

Fabrication	Régulateur électronique pour valves proportionnelles sans capteur
Température de service max.	60 °C
Raccord	Fiche M12
Utilisation	pour électrovalves proportionnelles à un ou deux électroaimants, sans capteur

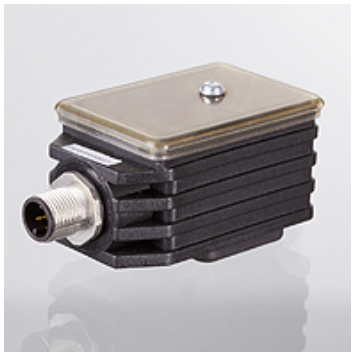

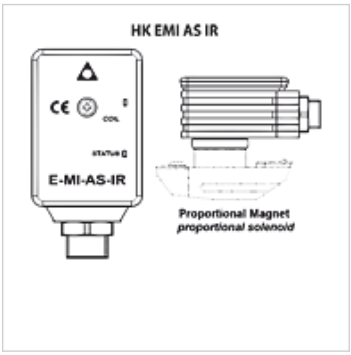

Remarque

Fiche M12 appariée HK SP ZH 5P

Description

Utilisable sur un circuit de régulation ouvert ou fermé
Protection de l'électronique par un boîtier étanché, avec amortissement des vibrations
Filtre électronique à l'entrée et à la sortie
Signal de valeur nominale assignée préréglé 0 - 10 Vcc
Réglage par l'intermédiaire d'un adaptateur USB à infrarouge (à commander séparément)

Informations supplémentaires

Pour rampes croissantes ou décroissantes, caractéristiques de vanne et fréquence Dither réglables, avec stabilisation : tension de 24 Vcc redressée et filtrée (11 - 27 V), consommation de puissance 40 W

Article

Désignation	Poids (kg)
HK EMI AS IR 01H M12	0,5

Accessoires

HK SPZ	Fiche électronique pour vannes proportionnelles
HK EC PC IR USB	Adaptateur USB infrarouge
HK E SW	Logiciel pour électronique de commande proportionnelle ATOS

En dépit du soin apporté aux vérifications, nous ne pouvons garantir une absence totale d'erreur et ne saurions être tenus responsables des indications contenues.